

ESPACIO NATURAL PROTEGIDO ÁREA NATURAL SINGULAR CARRASCAL DE VILLARROYA ÁREAS DE VEGETACIÓN SINGULAR	
ÁREA DE ORDENACIÓN CARRASCAL DE VILLARROYA	ESPACIO – N° DE ÁREA VS-51-ENP

1.- LOCALIZACIÓN Y SUPERFICIE

CRITERIOS DE DELIMITACIÓN:

Delimitación establecida por la cartografía incluida en su normativa de declaración de espacio natural protegido.

TÉRMINO MUNICIPAL:

Villarroya.

SUPERFICIE: 264,77 hectáreas.

ÁREAS DE ORDENACIÓN CON LAS QUE DELIMITA:

Sierra de Yerga (SS-02).

2.- JUSTIFICACIÓN Y NORMATIVA DE LA PROTECCIÓN

JUSTIFICACIÓN:

El “Carrascal de Villarroya” se considera un espacio forestal singular por la abundancia de ejemplares trasmochos y centenarios, producto de su uso como dehesa durante años, como puede comprobarse en el elevado número de antiguos corrales que contiene. La estructura del carrascal es la característica de un “rodal viejo cultural” caracterizado por la presencia de grandes ejemplares centenarios resultado de un manejo histórico como dehesa, con aperturas en el dosel de copas, existencia de áreas con regenerado entre los grandes ejemplares, abundancia de madera muerta en pie y en el suelo y abundancia de microhábitats en los troncos de los grandes árboles que favorecen una diversidad de especies de fauna y flora asociadas a las etapas maduras de los carrascales.

NORMATIVA:

Áreas de Vegetación Singular.

Ley 4/2003, de 26 de marzo, de Conservación de Espacios Naturales de La Rioja (BOR 01/04/2003).

Decreto 36/2007, de 21 de julio, por el que se declaran áreas naturales singulares determinados espacios de la Comunidad Autónoma de La Rioja y se aprueban sus normas de protección (BOR 26/07/2017).

3.- PROBLEMÁTICA

No existe control en la corta de leñas y en algunas zonas aparecen problemas de regeneración, justo con algunos ejemplares de gran edad enfermos.

Todo el espacio está surcado de numerosas pistas que aprovechan el escaso relieve del carrascal.

4.- CARACTERIZACIÓN FÍSICO-TERRITORIAL

RASGOS GEOMORFOLÓGICOS:

Este espacio se localiza en el fondo de una amplia depresión de origen lacustre y a una altitud media de 830 m. Los materiales sobre los que se desarrolla son arcillas, arenas y conglomerados pertenecientes al Villafranquiense (Cuaternario).

Esta depresión, consecuencia de la actividad tectónica, se colmató con los citados depósitos que alcanzan 80-100 m de potencia y que se hallan, debido a movimientos recientes, alabeados en sinclinal.

Los suelos que predominan en este espacio corresponden al tipo denominado suelo pardo rojizo dentro de los suelos de terraza.

RASGOS ECOLÓGICOS:

Desde el punto de vista bioclimático la zona se sitúa en el termostipo mesomediterráneo con un ombrotipo seco. La precipitación anual media de 500 mm y un periodo seco de 3 meses de duración. La temperatura media anual oscila entre 10- 12 °C.

La vegetación arbórea la constituyen masas individualizadas de carrascas. Los carrascales más importantes ofrecen un aspecto adhesionado con ejemplares de gran porte y están situadas en la zona más llana de este espacio; las masas restantes se localizan en pequeñas laderas de pendientes suaves situadas entre 800 y 1.100 m, con ejemplares jóvenes, siendo prácticamente intransitables.

La zona adhesionada se halla fuertemente pastoreada, por lo que el estrato arbustivo es prácticamente nulo. Los bosquetes asentados sobre la ladera presentan un matorral típicamente mediterráneo destacando las siguientes especies: cantueso, aulaga, gayuba, romero, tomillo, sabina y enebro. También aparecen especies de interés como *Pistorinia hispanica*. Parte del carrascal, la zona situada más al sur, se encuentra ampliamente repoblado con pino marítimo y pino laricio.

Desde el punto de vista faunístico, es una comunidad típica mediterránea que mantiene gran número de sus elementos más representativos. Así encontramos: alcotán, cernícalo, cuco, paloma zurita, abubilla, autillo, mochuelo, lechuza, alcaudón, curruca carrasqueña, ruiseñor, gato montés, gineta, conejo, corzo y jabalí.

USOS DEL SUELO EN EL ÁREA:

El principal uso es de tipo ganadero existiendo algún aprovechamiento de leñas, aunque ambos van disminuyendo. El resto del territorio, salvo laderas improductivas cubiertas de matorral, está dedicado al secano donde en ocasiones existe algún cultivo leñoso (almendro).

5.- AFECCIONES

AFECCIONES INTERNAS:

Afecciones sobre los usos:

Normas de Protección del Área Natural Singular “Carrascal de Villarroya” aprobadas mediante Decreto 36/2017, de 21 de julio, por el que se declaran áreas naturales singulares determinados espacios de la Comunidad Autónoma de La Rioja y se aprueban sus normas de protección.

Afecciones urbanísticas:

Villarroya: Plan de Ordenación de Suelo Urbano (BOR 26/05/2001).

AFECCIONES EXTERNAS:

Afecciones mineras: No constan a la fecha.

Afecciones energéticas: La atraviesa paralelamente a la carretera una línea eléctrica de 13 a 20 kV.

Afecciones culturales: La Horna de Villarroya.

Vías pecuarias y senderos: Cañada Real Soriana ramal de Villarroya y una vía pecuaria de red comarcal.

Afecciones cinegéticas: Coto municipal en el Monte de Utilidad Pública nº 13.

Afecciones piscícolas: No constan a la fecha.

Afecciones forestales: Cerca de totalidad del espacio pertenece al Monte de Utilidad Pública nº 13, propiedad del Ayuntamiento de Villarroya.

Afecciones hidráulicas: No constan a la fecha.

Afecciones sobre la biodiversidad:

Área Natural Singular “Carrascal de Villarroya”. Decreto 36/2017, de 21 de julio.

Reserva de la Biosfera de los Valles del Leza, Jubera, Cidacos y Alhama, Declarada por el Consejo Internacional del Programa Hombre y Biosfera de la UNESCO, el 9 de julio de 2003.

“Encina de Villarroya”. Inventario de Árboles Singulares. Orden 3/2006, de 17 de mayo, de la Consejería de Turismo, Medio Ambiente y Política Territorial, por la que determinados ejemplares arbóreos y agrupaciones de árboles se declaran árboles singulares y se incluyen en el Inventario de Árboles Singulares de La Rioja.

Paisaje Singular “Sierra de Yerga”. Catálogo de Paisajes Sobresalientes y Singulares y de La Rioja.

ESPACIO NATURAL PROTEGIDO ÁREA NATURAL SINGULAR CARRASCAL DE VILLARROYA

ÁREAS DE VEGETACIÓN SINGULAR

ÁREA DE ORDENACIÓN
CARRASCAL DE VILLARROYA

ESPACIO - Nº DE ÁREA
VS-51-ENP

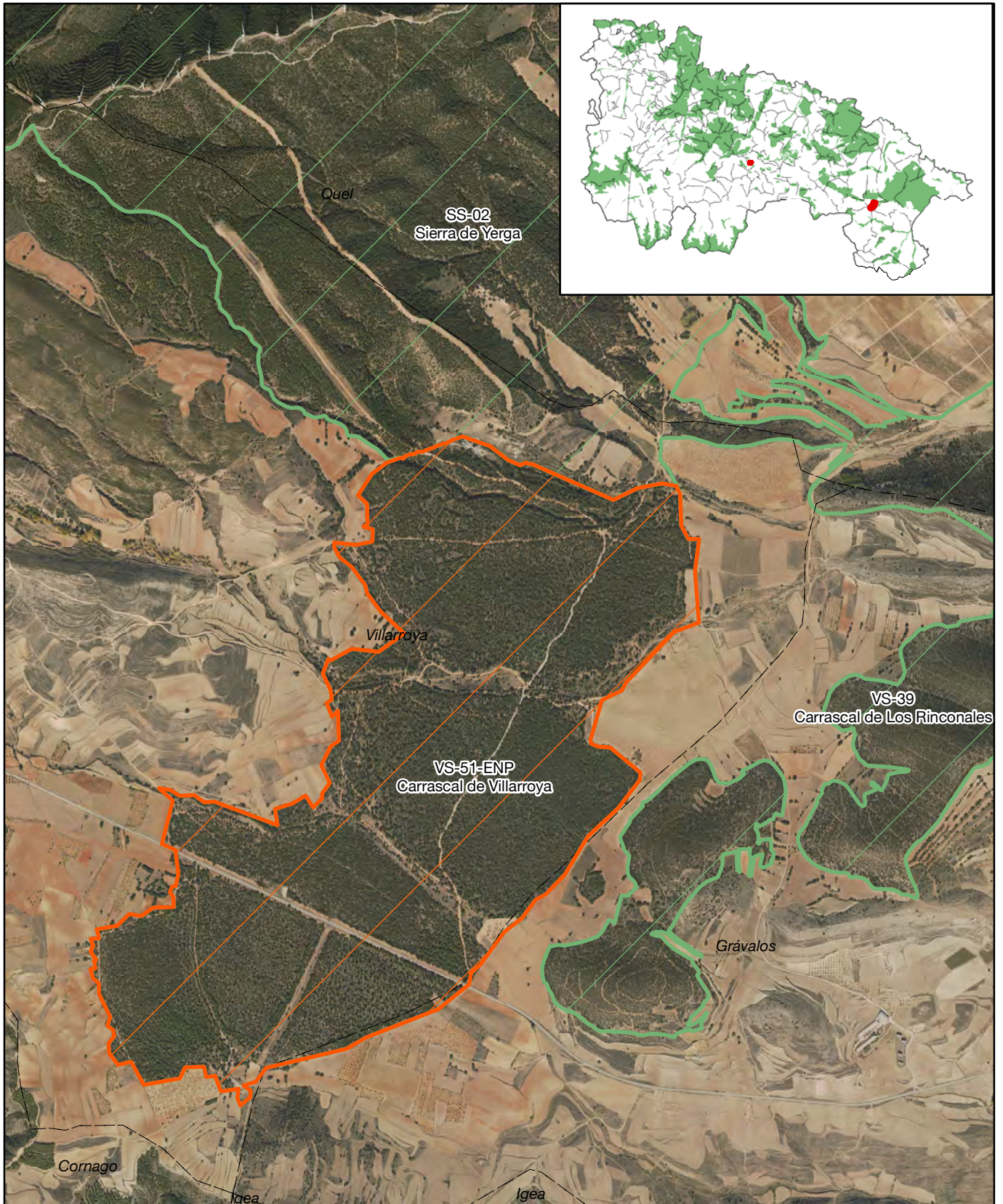

- VS-51-ENP Carrascal de Villarroya
- Otras áreas y espacios DPSNU
- Término municipal
- Ortofoto 2017

