

## PUNTOS GEOLÓGICO-MINEROS SINGULARES DE LA RIOJA

PIG SELECCIONADO

DENOMINACIÓN

|    |    |                             |
|----|----|-----------------------------|
| 47 | 16 | El "Picuezo" y La "Picueza" |
|----|----|-----------------------------|

MUNICIPIO

PARAJE

|       |                |
|-------|----------------|
| AUTOL | Cerro Santiago |
|-------|----------------|

HOJA 25.000

HOJA 50000

X

Y

Z

|        |       |           |        |         |
|--------|-------|-----------|--------|---------|
| 243-IV | AUTOL | CALAHORRA | 581866 | 4674339 |
|--------|-------|-----------|--------|---------|

LITOLOGÍA

EDAD

|           |           |
|-----------|-----------|
| Areniscas | Terciario |
|-----------|-----------|

### DESCRIPCIÓN DE LA SINGULARIDAD

La formación de estos dos resaltes está asociada a la erosión del río Cidacos sobre los estratos inclinados del flanco norte del anticlinal de Arnedo, compuestos en su mayor parte por areniscas rojas (desde Autol hasta casi Arnedillo).

En el sector de Autol, la erosión debida a los barrancos llegó a dejar aislada una parte del acantilado. Posteriormente, la erosión producida por el viento y la meteorización (fundamentalmente debido a cambios de humedad en la roca, lo que se conoce como ciclos de humectación y secado) rebajó los estratos más blandos en relación a los duros. El resultado es ese aspecto de resaltes alternantes sobre el Picuezo y la Picuela



**TIPO DE PUNTO**

Geomorfológico modelado fluvial

**TIPO DE INTERÉS**

Turístico

**GRADO DE INTERÉS**

Regional

**OTROS ASPECTOS A CONSIDERAR**

**COORDENADAS DEL PUNTO DE OBSERVACIÓN DEL PIG**

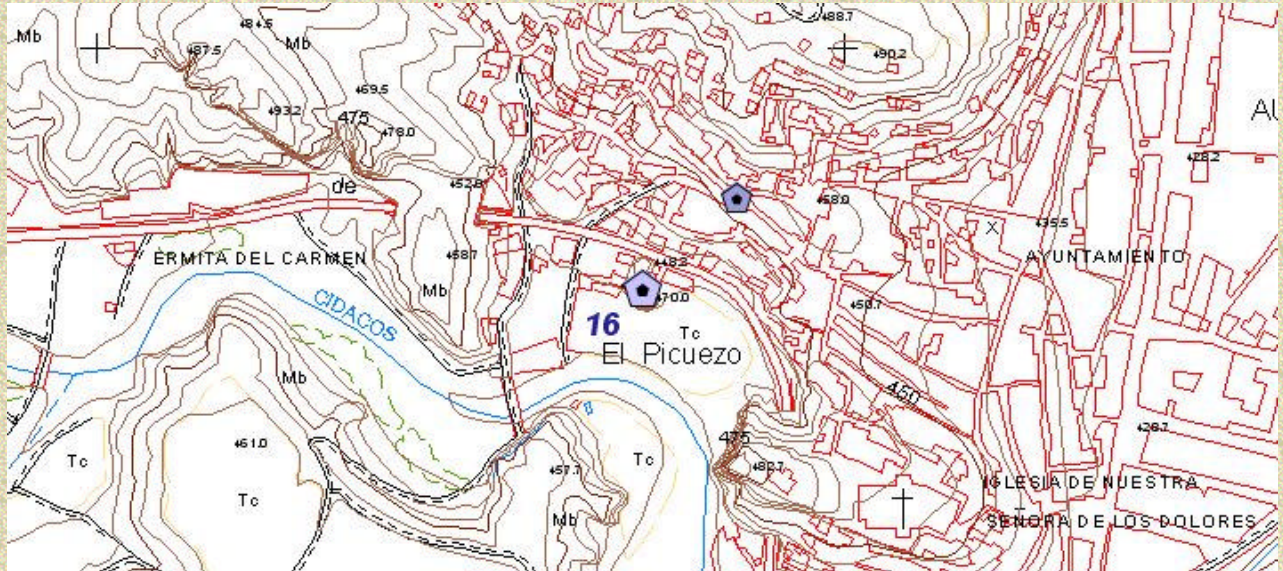
**ACCESOS Y ENTORNO**

