

DATOS ECONÓMICOS DE LAS ENTIDADES LOCALES DE LA RIOJA

Entidad Local: Torrecilla sobre Alesanco

Nº habitantes: 48

PRESUPUESTO INICIAL DEL EJERCICIO 2009

GASTOS

CAPÍTULOS	CRÉDITOS	(%)
I. Personal	0,00	0,00%
II. Bienes corrientes	40.150,00	5,06%
III. Financieros	0,00	0,00%
IV. Transf. Corrientes	10.100,00	1,27%
TOTAL OP. CORR.	50.250,00	6,33%
VI. Inver. Reales	744.000,00	93,67%
VII. Transf. de Capital	0,00	0,00%
VIII. Activos Fros.	0,00	0,00%
IX. Pasivos Fros.	0,00	0,00%
TOTAL OP. CAPITAL	744.000,00	93,67%
TOTAL GASTOS	794.250,00	100,00%

INGRESOS

CAPÍTULOS	PREVISIONES	(%)
I. Impuestos Directos	9.200,00	1,16%
II. Imp. Indirectos	0,00	0,00%
III. Tasas y otros Ingr.	36.700,00	4,62%
IV. Transf. Corrientes	60.600,00	7,63%
V. Ingr. Patrimoniales	9.200,00	1,16%
TOTAL OP. CORR.	115.700,00	14,57%
VI. Enaj. Inv. Reales	0,00	0,00%
VII. Transf. de Capital	678.550,00	85,43%
VIII. Activos Fros.	0,00	0,00%
IX. Pasivos Fros.	0,00	0,00%
TOTAL OP. CAPITAL	678.550,00	85,43%
TOTAL INGRESOS	794.250,00	100,00%

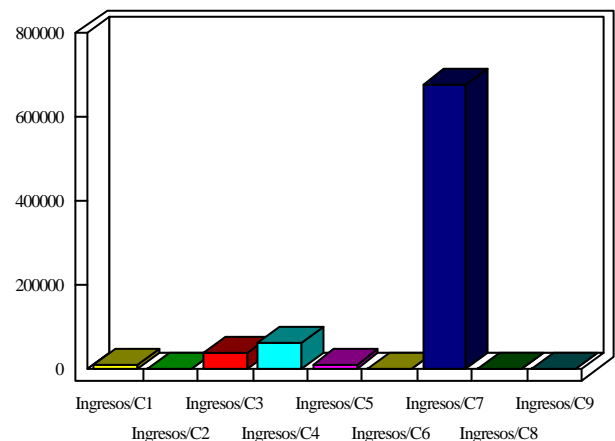
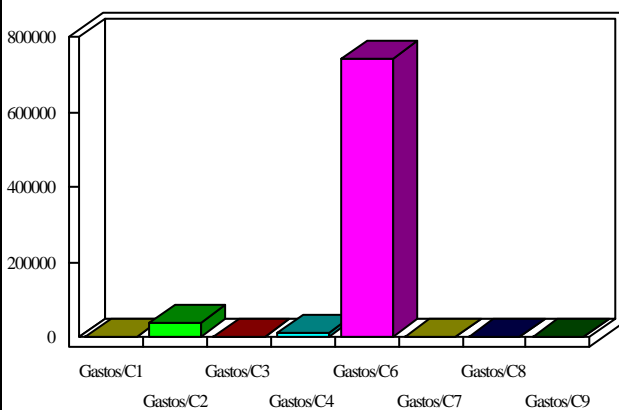

INDICADORES PRESUPUESTARIOS

Ahorro Bruto:	65.450,00	Indice Endeudamiento:	0,00%
Ahorro Neto:	65.450,00	Inversiones realizadas/hb.:	15.500,00