

DATOS ECONÓMICOS DE LAS ENTIDADES LOCALES DE LA RIOJA

Entidad Local: San Torcuato

N° habitantes: 71

PRESUPUESTO INICIAL DEL EJERCICIO 2009

GASTOS

CAPÍTULOS	CRÉDITOS	(%)
I. Personal	17.600,00	6,71%
II. Bienes corrientes	108.500,00	41,35%
III. Financieros	10.100,00	3,85%
IV. Transf. Corrientes	2.800,00	1,07%
TOTAL OP. CORR.	139.000,00	52,97%
VI. Inver. Reales	78.000,00	29,73%
VII. Transf. de Capital	0,00	0,00%
VIII. Activos Fros.	0,00	0,00%
IX. Pasivos Fros.	45.400,00	17,30%
TOTAL OP.CAPITAL	123.400,00	47,03%
TOTAL GASTOS	262.400,00	100,00%

INGRESOS

CAPÍTULOS	PREVISIONES	(%)
I. Impuestos Directos	23.100,00	5,39%
II. Imp. Indirectos	30.000,00	7,00%
III. Tasas y otros Ingr.	13.200,00	3,08%
IV. Transf. Corrientes	74.000,00	17,27%
V. Ingr. Patrimoniales	70.500,00	16,45%
TOTAL OP. CORR.	210.800,00	49,19%
VI. Enaj. Inv. Reales	169.000,00	39,44%
VII. Transf. de Capital	48.750,00	11,38%
VIII. Activos Fros.	0,00	0,00%
IX. Pasivos Fros.	0,00	0,00%
TOTAL OP.CAPITAL	217.750,00	50,81%
TOTAL INGRESOS	428.550,00	100,00%

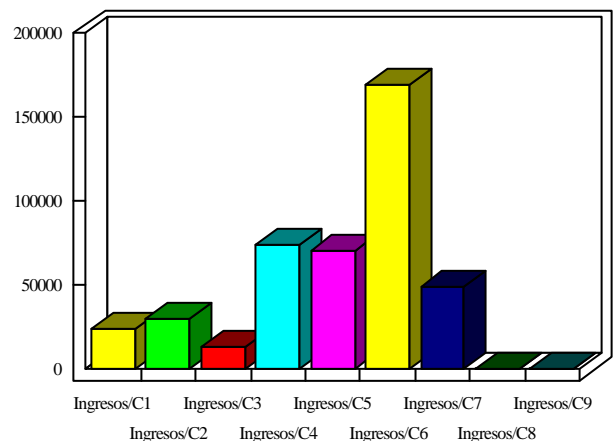
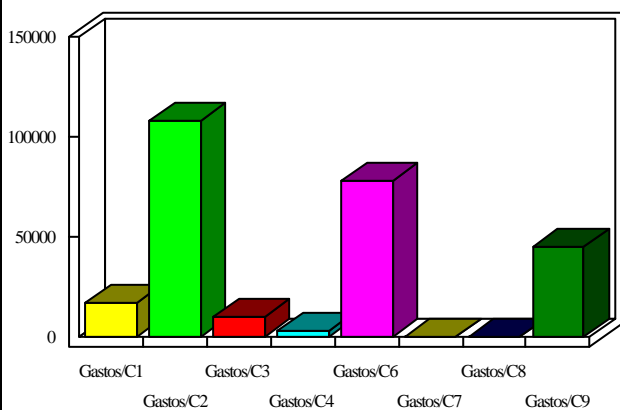

INDICADORES PRESUPUESTARIOS

Ahorro Bruto:	81.900,00	Indice Endeudamiento:	26,33%
Ahorro Neto:	26.400,00	Inversiones realizadas/hb.:	1.098,59