

DATOS ECONÓMICOS DE LAS ENTIDADES LOCALES DE LA RIOJA

Entidad Local: Ojacastro

Nº habitantes: 214

PRESUPUESTO INICIAL DEL EJERCICIO 2009

GASTOS

CAPÍTULOS	CRÉDITOS	(%)
I. Personal	41.400,00	11,17%
II. Bienes corrientes	121.500,00	32,77%
III. Financieros	0,00	0,00%
IV. Transf. Corrientes	11.200,00	3,02%
TOTAL OP. CORR.	174.100,00	46,95%
VI. Inver. Reales	195.100,00	52,62%
VII. Transf. de Capital	1600,00	0,43%
VIII. Activos Fros.	0,00	0,00%
IX. Pasivos Fros.	0,00	0,00%
TOTAL OP.CAPITAL	196.700,00	53,05%
TOTAL GASTOS	370.800,00	100,00%

INGRESOS

CAPÍTULOS	PREVISIONES	(%)
I. Impuestos Directos	55.900,00	15,08%
II. Imp. Indirectos	35.000,00	9,44%
III. Tasas y otros Ingr.	35.600,00	9,60%
IV. Transf. Corrientes	57.800,00	15,59%
V. Ingr. Patrimoniales	46.000,00	12,41%
TOTAL OP. CORR.	230.300,00	62,11%
VI. Enaj. Inv. Reales	0,00	0,00%
VII. Transf. de Capital	140.500,00	37,89%
VIII. Activos Fros.	0,00	0,00%
IX. Pasivos Fros.	0,00	0,00%
TOTAL OP.CAPITAL	140.500,00	37,89%
TOTAL INGRESOS	370.800,00	100,00%

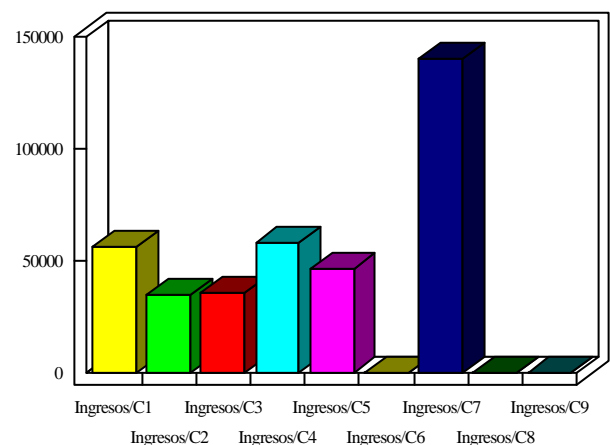
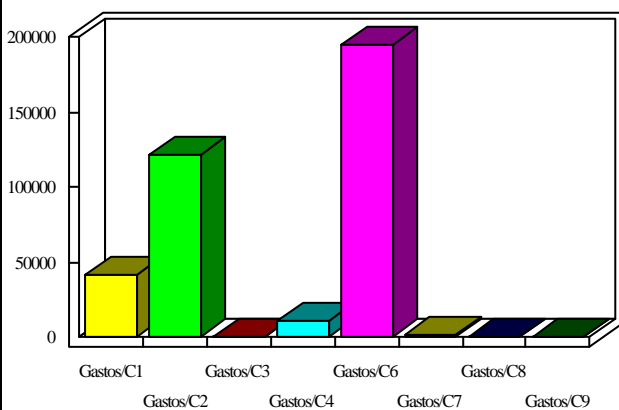

INDICADORES PRESUPUESTARIOS

Ahorro Bruto:	56.200,00	Indice Endeudamiento:	0,00%
Ahorro Neto:	56.200,00	Inversiones realizadas/hb.:	911,68