

DATOS ECONÓMICOS DE LAS ENTIDADES LOCALES DE LA RIOJA

Entidad Local: Villamediana de Iregua

Nº habitantes: 4668

PRESUPUESTO INICIAL DEL EJERCICIO 2006

GASTOS

CAPÍTULOS	CRÉDITOS	(%)
I. Personal	424.419,00	4,75%
II. Bienes corrientes	2.151.030,00	24,08%
III. Financieros	7.500,00	0,08%
IV. Transf. Corrientes	37.500,00	0,42%
TOTAL OP. CORR.	2.620.449,00	29,33%
VI. Inver. Reales	6.270.091,00	70,18%
VII. Transf. de Capital	0,00	0,00%
VIII. Activos Fros.	0,00	0,00%
IX. Pasivos Fros.	44.000,00	0,49%
TOTAL OP. CAPITAL	6.314.091,00	70,67%
TOTAL GASTOS	8.934.540,00	100,00%

INGRESOS

CAPÍTULOS	PREVISIONES	(%)
I. Impuestos Directos	797.500,00	8,93%
II. Imp. Indirectos	800.000,00	8,95%
III. Tasas y otros Ingr.	1.150.669,00	12,88%
IV. Transf. Corrientes	382.750,00	4,28%
V. Ingr. Patrimoniales	12.800,00	0,14%
TOTAL OP. CORR.	3.143.719,00	35,19%
VI. Enaj. Inv. Reales	1.283.650,00	14,37%
VII. Transf. de Capital	2.853.231,00	31,93%
VIII. Activos Fros.	0,00	0,00%
IX. Pasivos Fros.	1.653.940,00	18,51%
TOTAL OP. CAPITAL	5.790.821,00	64,81%
TOTAL INGRESOS	8.934.540,00	100,00%

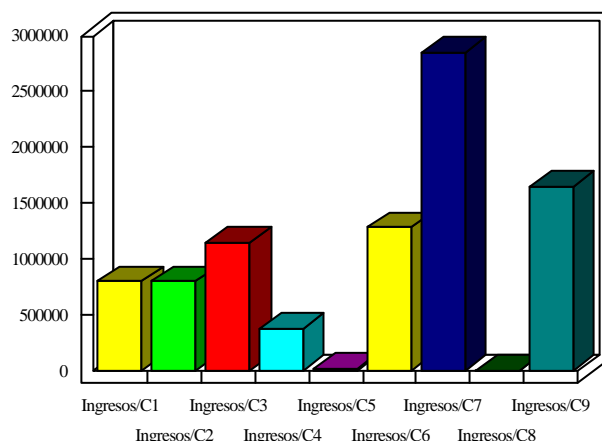
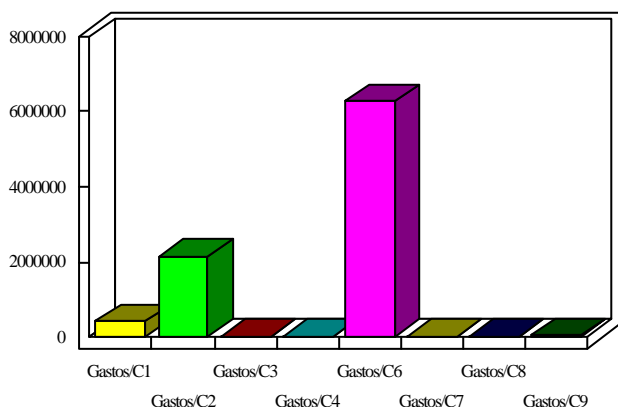

INDICADORES PRESUPUESTARIOS

Ahorro Bruto:	530.770,00
Ahorro Neto:	479.270,00

Indice Endeudamiento:	1,64%
Inversiones realizadas/hb.:	1.343,21