

DATOS ECONÓMICOS DE LAS ENTIDADES LOCALES DE LA RIOJA

Entidad Local: Ajamil

N° habitantes: 82

PRESUPUESTO INICIAL DEL EJERCICIO 2006

GASTOS

CAPÍTULOS	CRÉDITOS	(%)
I. Personal	16.963,24	10,02%
II. Bienes corrientes	53.000,00	31,29%
III. Financieros	0,00	0,00%
IV. Transf. Corrientes	23.200,00	13,70%
TOTAL OP. CORR.	93.163,24	55,01%
VI. Inver. Reales	76.200,00	44,99%
VII. Transf. de Capital	0,00	0,00%
VIII. Activos Fros.	0,00	0,00%
IX. Pasivos Fros.	0,00	0,00%
TOTAL OP. CAPITAL	76.200,00	44,99%
TOTAL GASTOS	169.363,24	100,00%

INGRESOS

CAPÍTULOS	PREVISIONES	(%)
I. Impuestos Directos	9.900,00	5,85%
II. Imp. Indirectos	4.000,00	2,36%
III. Tasas y otros Ingr.	9.600,00	5,67%
IV. Transf. Corrientes	18.600,00	10,98%
V. Ingr. Patrimoniales	48.550,00	28,67%
TOTAL OP. CORR.	90.650,00	53,52%
VI. Enaj. Inv. Reales	13.713,24	8,10%
VII. Transf. de Capital	65.000,00	38,38%
VIII. Activos Fros.	0,00	0,00%
IX. Pasivos Fros.	0,00	0,00%
TOTAL OP. CAPITAL	78.713,24	46,48%
TOTAL INGRESOS	169.363,24	100,00%

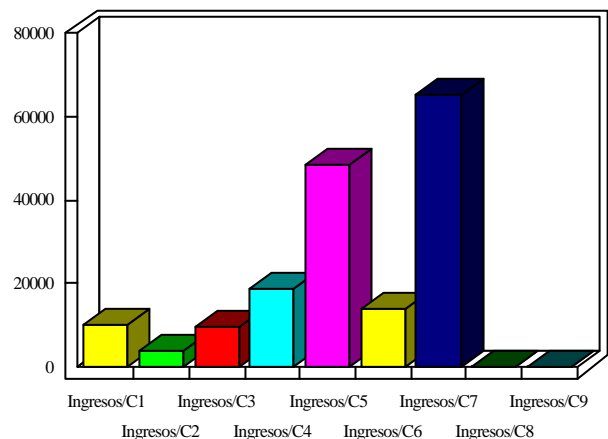
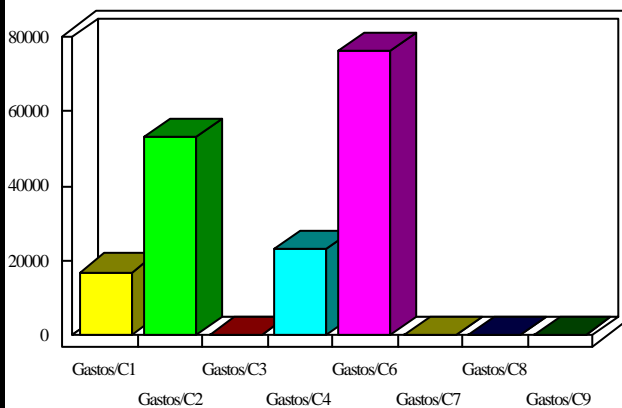

INDICADORES PRESUPUESTARIOS

Ahorro Bruto:	-2.513,24	Indice Endeudamiento:	0,00%
Ahorro Neto:	-2.513,24	Inversiones realizadas/hb.:	929,27