

DATOS ECONÓMICOS DE LAS ENTIDADES LOCALES DE LA RIOJA

Entidad Local: Valgañón

Nº habitantes: 137

PRESUPUESTO INICIAL DEL EJERCICIO 2015

GASTOS

CAPÍTULOS	CRÉDITOS	(%)
I. Personal	46.430,00	20,53%
II. Bienes corrientes	115.700,00	51,15%
III. Financieros	0,00	0,00%
IV. Transf. Corrientes	6.470,00	2,86%
TOTAL OP. CORR.	168.600,00	74,54%
VI. Inver. Reales	57.600,00	25,46%
VII. Transf. de Capital	0,00	0,00%
VIII. Activos Fros.	0,00	0,00%
IX. Pasivos Fros.	0,00	0,00%
TOTAL OP.CAPITAL	57.600,00	25,46%
TOTAL GASTOS	226.200,00	100,00%

INGRESOS

CAPÍTULOS	PREVISIONES	(%)
I. Impuestos Directos	85.200,00	37,67%
II. Imp. Indirectos	5.000,00	2,21%
III. Tasas y otros Ingr.	24.800,00	10,96%
IV. Transf. Corrientes	29.900,00	13,22%
V. Ingr. Patrimoniales	34.000,00	15,03%
TOTAL OP. CORR.	178.900,00	79,09%
VI. Enaj. Inv. Reales	0,00	0,00%
VII. Transf. de Capital	47.300,00	20,91%
VIII. Activos Fros.	0,00	0,00%
IX. Pasivos Fros.	0,00	0,00%
TOTAL OP.CAPITAL	47.300,00	20,91%
TOTAL INGRESOS	226.200,00	100,00%

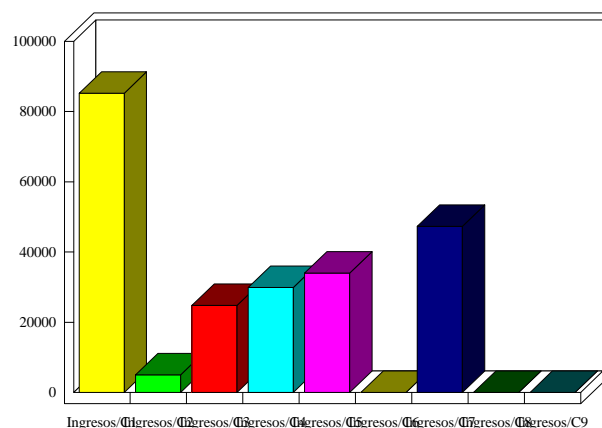
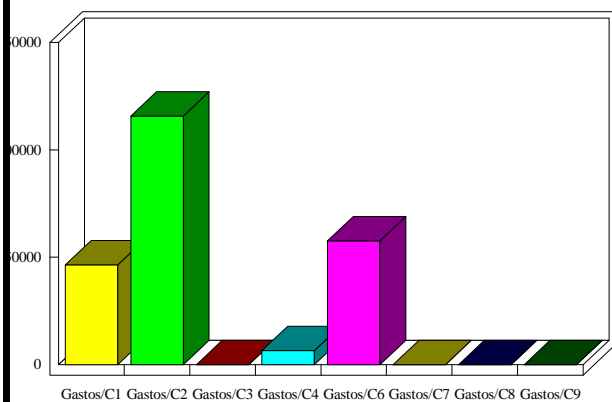

INDICADORES PRESUPUESTARIOS

Ahorro Bruto:	10.300,00	Indice Endeudamiento:	0,00%
Ahorro Neto:	10.300,00	Inversiones realizadas/hb.:	420,44