

DATOS ECONÓMICOS DE LAS ENTIDADES LOCALES DE LA RIOJA

Entidad Local: Santo Domingo de la Calzada

Nº habitantes: 6401

PRESUPUESTO INICIAL DEL EJERCICIO 2015

GASTOS

CAPÍTULOS	CRÉDITOS	(%)
I. Personal	2.424.800,00	28,87%
II. Bienes corrientes	3.436.100,00	40,91%
III. Financieros	37.000,00	0,44%
IV. Transf. Corrientes	208.100,00	2,48%
TOTAL OP. CORR.	6.106.000,00	72,69%
VI. Inver. Reales	2.000.000,00	23,81%
VII. Transf. de Capital	0,00	0,00%
VIII. Activos Fros.	0,00	0,00%
IX. Pasivos Fros.	294.000,00	3,50%
TOTAL OP.CAPITAL	2.294.000,00	27,31%
TOTAL GASTOS	8.400.000,00	100,00%

INGRESOS

CAPÍTULOS	PREVISIONES	(%)
I. Impuestos Directos	2.947.000,00	35,08%
II. Imp. Indirectos	105.000,00	1,25%
III. Tasas y otros Ingr.	2.847.900,00	33,90%
IV. Transf. Corrientes	1.730.000,00	20,60%
V. Ingr. Patrimoniales	20.100,00	0,24%
TOTAL OP. CORR.	7.650.000,00	91,07%
VI. Enaj. Inv. Reales	0,00	0,00%
VII. Transf. de Capital	456.000,00	5,43%
VIII. Activos Fros.	0,00	0,00%
IX. Pasivos Fros.	294.000,00	3,50%
TOTAL OP.CAPITAL	750.000,00	8,93%
TOTAL INGRESOS	8.400.000,00	100,00%

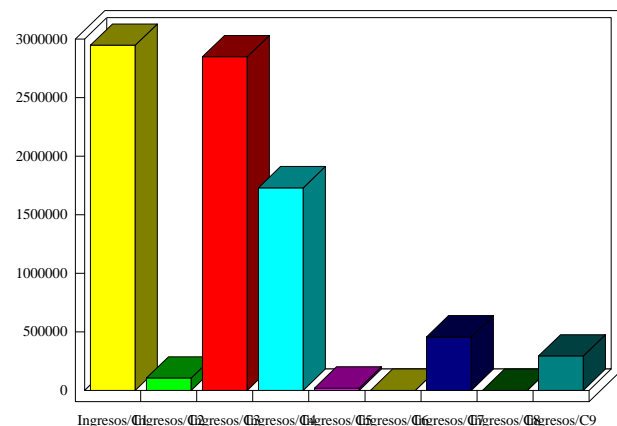
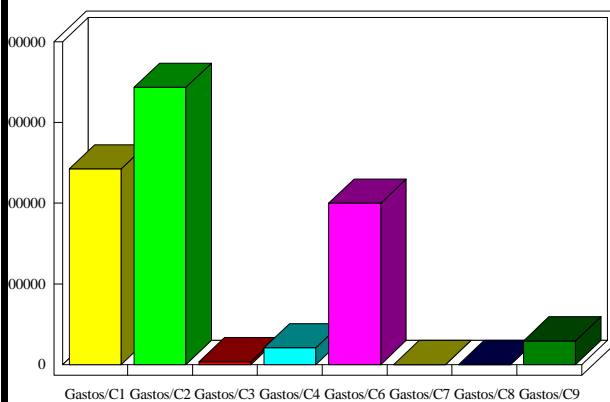

INDICADORES PRESUPUESTARIOS

Ahorro Bruto:	1.581.000,00	Indice Endeudamiento:	4,33%
Ahorro Neto:	1.250.000,00	Inversiones realizadas/hb.:	312,45