

DATOS ECONÓMICOS DE LAS ENTIDADES LOCALES DE LA RIOJA

Entidad Local: Ollauri

N° habitantes: 281

PRESUPUESTO INICIAL DEL EJERCICIO 2015

GASTOS

CAPÍTULOS	CRÉDITOS	(%)
I. Personal	63.830,95	13,98%
II. Bienes corrientes	152.494,48	33,39%
III. Financieros	23.034,37	5,04%
IV. Transf. Corrientes	5.500,00	1,20%
TOTAL OP. CORR.	244.859,80	53,61%
VI. Inver. Reales	132.000,00	28,90%
VII. Transf. de Capital	0,00	0,00%
VIII. Activos Fros.	0,00	0,00%
IX. Pasivos Fros.	79.871,65	17,49%
TOTAL OP.CAPITAL	211.871,65	46,39%
TOTAL GASTOS	456.731,45	100,00%

INGRESOS

CAPÍTULOS	PREVISIONES	(%)
I. Impuestos Directos	182.200,00	39,89%
II. Imp. Indirectos	10.000,00	2,19%
III. Tasas y otros Ingr.	75.600,00	16,55%
IV. Transf. Corrientes	60.000,00	13,14%
V. Ingr. Patrimoniales	20.931,45	4,58%
TOTAL OP. CORR.	348.731,45	76,35%
VI. Enaj. Inv. Reales	0,00	0,00%
VII. Transf. de Capital	108.000,00	23,65%
VIII. Activos Fros.	0,00	0,00%
IX. Pasivos Fros.	0,00	0,00%
TOTAL OP.CAPITAL	108.000,00	23,65%
TOTAL INGRESOS	456.731,45	100,00%

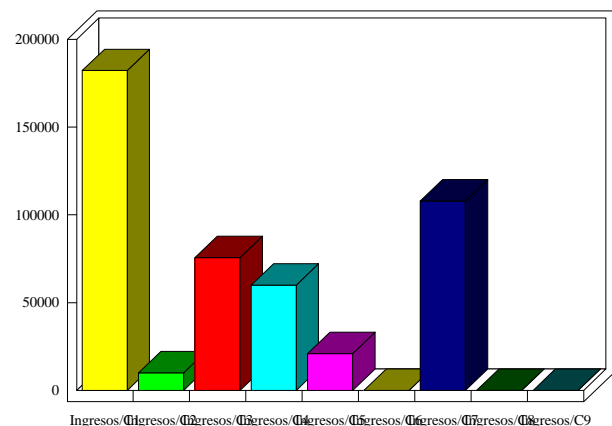
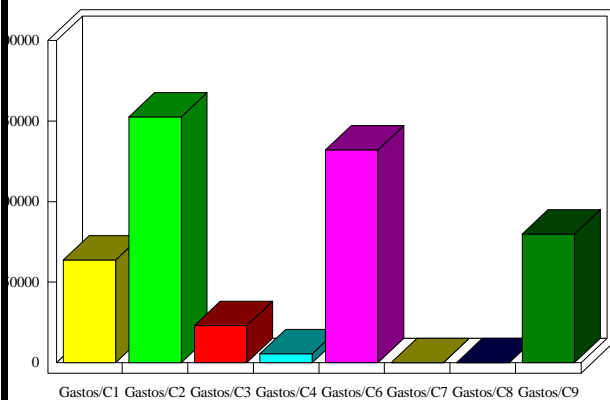

INDICADORES PRESUPUESTARIOS

Ahorro Bruto:	126.906,02	Indice Endeudamiento:	29,51%
Ahorro Neto:	24.000,00	Inversiones realizadas/hb.:	469,75