

# DATOS ECONÓMICOS DE LAS ENTIDADES LOCALES DE LA RIOJA

**Entidad Local: Lagunilla del Jubera**

**N° habitantes: 327**

## PRESUPUESTO INICIAL DEL EJERCICIO 2015

### GASTOS

CAPÍTULOS	CRÉDITOS	(%)
I. Personal	111.074,00	18,30%
II. Bienes corrientes	182.426,00	30,05%
III. Financieros	0,00	0,00%
IV. Transf. Corrientes	23.500,00	3,87%
<b>TOTAL OP. CORR.</b>	<b>317.000,00</b>	<b>52,22%</b>
VI. Inver. Reales	290.000,00	47,78%
VII. Transf. de Capital	0,00	0,00%
VIII. Activos Fros.	0,00	0,00%
IX. Pasivos Fros.	0,00	0,00%
<b>TOTAL OP.CAPITAL</b>	<b>290.000,00</b>	<b>47,78%</b>
<b>TOTAL GASTOS</b>	<b>607.000,00</b>	<b>100,00%</b>

### INGRESOS

CAPÍTULOS	PREVISIONES	(%)
I. Impuestos Directos	145.000,00	23,89%
II. Imp. Indirectos	10.000,00	1,65%
III. Tasas y otros Ingr.	118.000,00	19,44%
IV. Transf. Corrientes	132.000,00	21,75%
V. Ingr. Patrimoniales	28.000,00	4,61%
<b>TOTAL OP. CORR.</b>	<b>433.000,00</b>	<b>71,33%</b>
VI. Enaj. Inv. Reales	0,00	0,00%
VII. Transf. de Capital	174.000,00	28,67%
VIII. Activos Fros.	0,00	0,00%
IX. Pasivos Fros.	0,00	0,00%
<b>TOTAL OP.CAPITAL</b>	<b>174.000,00</b>	<b>28,67%</b>
<b>TOTAL INGRESOS</b>	<b>607.000,00</b>	<b>100,00%</b>

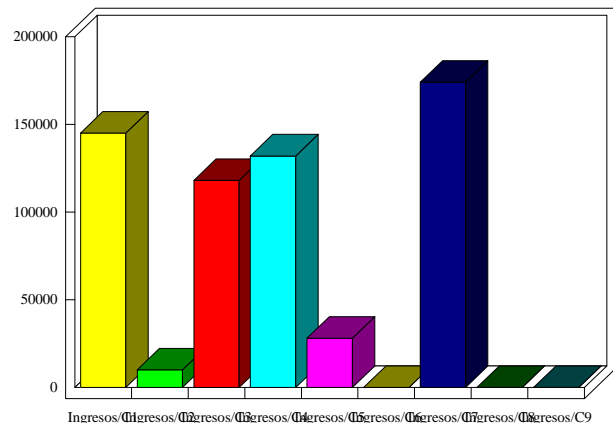
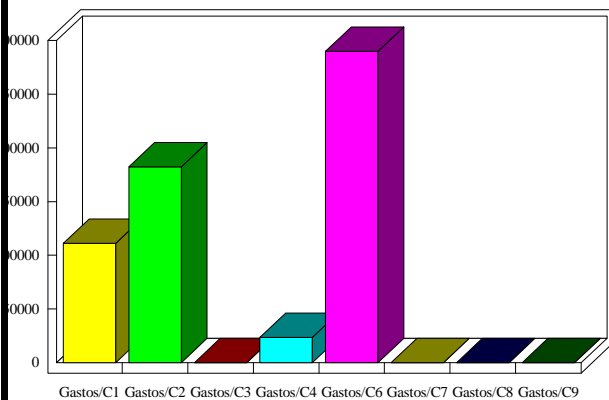

### INDICADORES PRESUPUESTARIOS

<b>Ahorro Bruto:</b>	116.000,00	<b>Indice Endeudamiento:</b>	0,00%
<b>Ahorro Neto:</b>	116.000,00	<b>Inversiones realizadas/hb.:</b>	886,85