

DATOS ECONÓMICOS DE LAS ENTIDADES LOCALES DE LA RIOJA

Entidad Local: Grañón

N° habitantes: 279

PRESUPUESTO INICIAL DEL EJERCICIO 2015

GASTOS

CAPÍTULOS	CRÉDITOS	(%)
I. Personal	71.129,00	12,23%
II. Bienes corrientes	201.350,00	34,63%
III. Financieros	2.100,00	0,36%
IV. Transf. Corrientes	30.100,00	5,18%
TOTAL OP. CORR.	304.679,00	52,40%
VI. Inver. Reales	276.721,00	47,60%
VII. Transf. de Capital	0,00	0,00%
VIII. Activos Fros.	0,00	0,00%
IX. Pasivos Fros.	0,00	0,00%
TOTAL OP.CAPITAL	276.721,00	47,60%
TOTAL GASTOS	581.400,00	100,00%

INGRESOS

CAPÍTULOS	PREVISIONES	(%)
I. Impuestos Directos	133.151,00	22,90%
II. Imp. Indirectos	0,00	0,00%
III. Tasas y otros Ingr.	134.874,00	23,20%
IV. Transf. Corrientes	70.100,00	12,06%
V. Ingr. Patrimoniales	74.275,00	12,78%
TOTAL OP. CORR.	412.400,00	70,93%
VI. Enaj. Inv. Reales	0,00	0,00%
VII. Transf. de Capital	169.000,00	29,07%
VIII. Activos Fros.	0,00	0,00%
IX. Pasivos Fros.	0,00	0,00%
TOTAL OP.CAPITAL	169.000,00	29,07%
TOTAL INGRESOS	581.400,00	100,00%

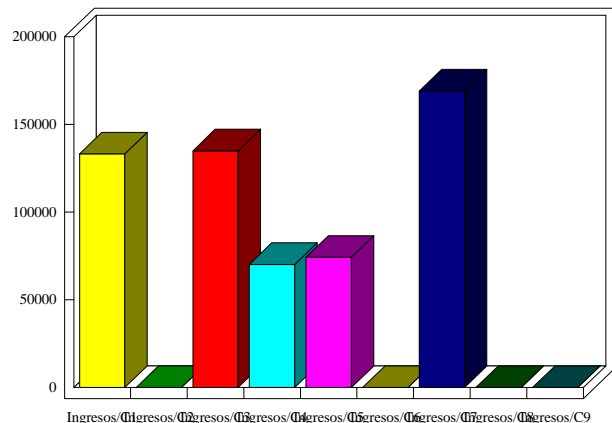
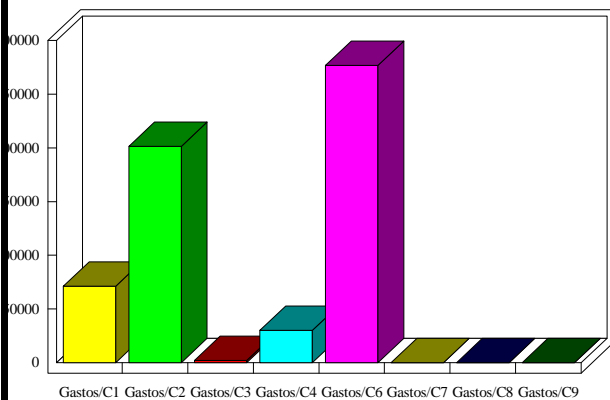

INDICADORES PRESUPUESTARIOS

Ahorro Bruto:	109.821,00	Indice Endeudamiento:	0,51%
Ahorro Neto:	107.721,00	Inversiones realizadas/hb.:	991,83