

DATOS ECONÓMICOS DE LAS ENTIDADES LOCALES DE LA RIOJA

Entidad Local: Estollo

N° habitantes: 91

PRESUPUESTO INICIAL DEL EJERCICIO 2015

GASTOS

CAPÍTULOS	CRÉDITOS	(%)
I. Personal	18.670,19	6,96%
II. Bienes corrientes	50.300,00	18,74%
III. Financieros	0,00	0,00%
IV. Transf. Corrientes	3.900,00	1,45%
TOTAL OP. CORR.	72.870,19	27,15%
VI. Inver. Reales	195.505,00	72,85%
VII. Transf. de Capital	0,00	0,00%
VIII. Activos Fros.	0,00	0,00%
IX. Pasivos Fros.	0,00	0,00%
TOTAL OP.CAPITAL	195.505,00	72,85%
TOTAL GASTOS	268.375,19	100,00%

INGRESOS

CAPÍTULOS	PREVISIONES	(%)
I. Impuestos Directos	35.470,00	13,22%
II. Imp. Indirectos	4.000,00	1,49%
III. Tasas y otros Ingr.	14.500,19	5,40%
IV. Transf. Corrientes	22.500,00	8,38%
V. Ingr. Patrimoniales	5.900,00	2,20%
TOTAL OP. CORR.	82.370,19	30,69%
VI. Enaj. Inv. Reales	0,00	0,00%
VII. Transf. de Capital	186.005,00	69,31%
VIII. Activos Fros.	0,00	0,00%
IX. Pasivos Fros.	0,00	0,00%
TOTAL OP.CAPITAL	186.005,00	69,31%
TOTAL INGRESOS	268.375,19	100,00%

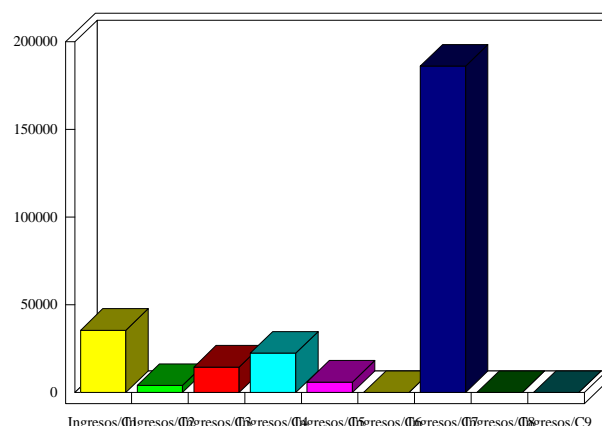
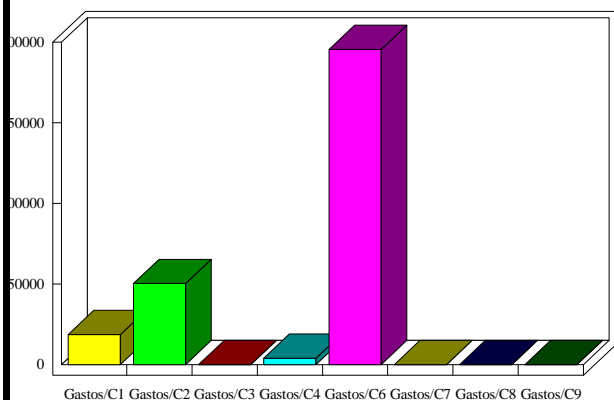

INDICADORES PRESUPUESTARIOS

Ahorro Bruto:	9.500,00	Indice Endeudamiento:	0,00%
Ahorro Neto:	9.500,00	Inversiones realizadas/hb.:	2.148,41