

DATOS ECONÓMICOS DE LAS ENTIDADES LOCALES DE LA RIOJA

Entidad Local: Daroca de Rioja

Nº habitantes: 54

PRESUPUESTO INICIAL DEL EJERCICIO 2015

GASTOS

CAPÍTULOS	CRÉDITOS	(%)
I. Personal	16.883,04	4,96%
II. Bienes corrientes	70.258,46	20,66%
III. Financieros	2.000,00	0,59%
IV. Transf. Corrientes	0,00	0,00%
TOTAL OP. CORR.	89.141,50	26,21%
VI. Inver. Reales	251.000,00	73,79%
VII. Transf. de Capital	0,00	0,00%
VIII. Activos Fros.	0,00	0,00%
IX. Pasivos Fros.	0,00	0,00%
TOTAL OP.CAPITAL	251.000,00	73,79%
TOTAL GASTOS	340.141,50	100,00%

INGRESOS

CAPÍTULOS	PREVISIONES	(%)
I. Impuestos Directos	19.000,00	5,59%
II. Imp. Indirectos	4.000,00	1,18%
III. Tasas y otros Ingr.	34.721,50	10,21%
IV. Transf. Corrientes	19.020,00	5,59%
V. Ingr. Patrimoniales	45.400,00	13,35%
TOTAL OP. CORR.	122.141,50	35,91%
VI. Enaj. Inv. Reales	0,00	0,00%
VII. Transf. de Capital	218.000,00	64,09%
VIII. Activos Fros.	0,00	0,00%
IX. Pasivos Fros.	0,00	0,00%
TOTAL OP.CAPITAL	218.000,00	64,09%
TOTAL INGRESOS	340.141,50	100,00%

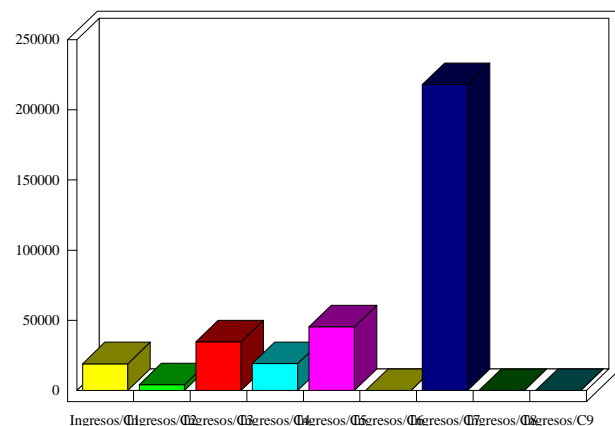
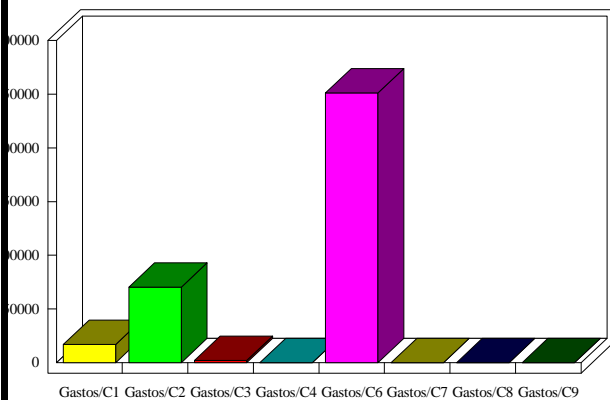

INDICADORES PRESUPUESTARIOS

Ahorro Bruto:	35.000,00	Indice Endeudamiento:	1,64%
Ahorro Neto:	33.000,00	Inversiones realizadas/hb.:	4.648,15