

DATOS ECONÓMICOS DE LAS ENTIDADES LOCALES DE LA RIOJA

Entidad Local: Cirueña

N° habitantes: 130

PRESUPUESTO INICIAL DEL EJERCICIO 2015

GASTOS

| CAPÍTULOS | CRÉDITOS | (%) |
|-------------------------|-------------------|----------------|
| I. Personal | 128.770,72 | 27,13% |
| II. Bienes corrientes | 150.738,65 | 31,76% |
| III. Financieros | 0,00 | 0,00% |
| IV. Transf. Corrientes | 4.660,10 | 0,98% |
| TOTAL OP. CORR. | 284.169,47 | 59,88% |
| VI. Inver. Reales | 190.414,97 | 40,12% |
| VII. Transf. de Capital | 0,00 | 0,00% |
| VIII. Activos Fros. | 0,00 | 0,00% |
| IX. Pasivos Fros. | 0,00 | 0,00% |
| TOTAL OP.CAPITAL | 190.414,97 | 40,12% |
| TOTAL GASTOS | 474.584,44 | 100,00% |

INGRESOS

| CAPÍTULOS | PREVISIONES | (%) |
|--------------------------|-------------------|----------------|
| I. Impuestos Directos | 162.306,00 | 34,20% |
| II. Imp. Indirectos | 4.000,00 | 0,84% |
| III. Tasas y otros Ingr. | 112.600,94 | 23,73% |
| IV. Transf. Corrientes | 50.000,00 | 10,54% |
| V. Ingr. Patrimoniales | 25.500,00 | 5,37% |
| TOTAL OP. CORR. | 354.406,94 | 74,68% |
| VI. Enaj. Inv. Reales | 0,00 | 0,00% |
| VII. Transf. de Capital | 120.177,50 | 25,32% |
| VIII. Activos Fros. | 0,00 | 0,00% |
| IX. Pasivos Fros. | 0,00 | 0,00% |
| TOTAL OP.CAPITAL | 120.177,50 | 25,32% |
| TOTAL INGRESOS | 474.584,44 | 100,00% |

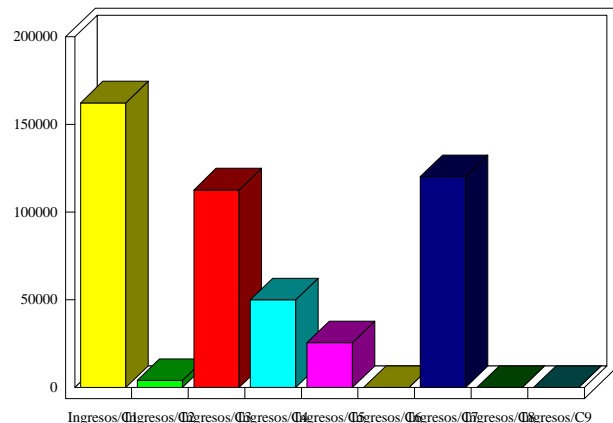
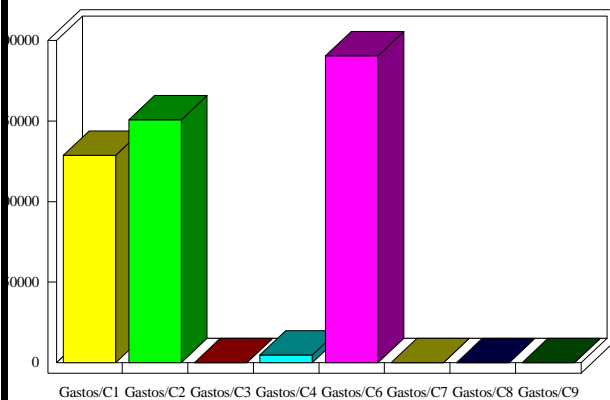

INDICADORES PRESUPUESTARIOS

| | | | |
|----------------------|------------------|------------------------------------|-----------------|
| Ahorro Bruto: | 70.237,47 | Indice Endeudamiento: | 0,00% |
| Ahorro Neto: | 70.237,47 | Inversiones realizadas/hb.: | 1.464,73 |