

# DATOS ECONÓMICOS DE LAS ENTIDADES LOCALES DE LA RIOJA

**Entidad Local: Brieva de Cameros**

**Nº habitantes: 53**

## PRESUPUESTO INICIAL DEL EJERCICIO 2015

### GASTOS

CAPÍTULOS	CRÉDITOS	(%)
I. Personal	15.500,00	6,42%
II. Bienes corrientes	71.550,00	29,62%
III. Financieros	1.350,00	0,56%
IV. Transf. Corrientes	31.200,00	12,91%
<b>TOTAL OP. CORR.</b>	<b>119.600,00</b>	<b>49,50%</b>
VI. Inver. Reales	118.000,00	48,84%
VII. Transf. de Capital	0,00	0,00%
VIII. Activos Fros.	0,00	0,00%
IX. Pasivos Fros.	4.000,00	1,66%
<b>TOTAL OP.CAPITAL</b>	<b>122.000,00</b>	<b>50,50%</b>
<b>TOTAL GASTOS</b>	<b>241.600,00</b>	<b>100,00%</b>

### INGRESOS

CAPÍTULOS	PREVISIONES	(%)
I. Impuestos Directos	18.120,00	7,50%
II. Imp. Indirectos	1.500,00	0,62%
III. Tasas y otros Ingr.	24.180,00	10,01%
IV. Transf. Corrientes	27.700,00	11,47%
V. Ingr. Patrimoniales	58.100,00	24,05%
<b>TOTAL OP. CORR.</b>	<b>129.600,00</b>	<b>53,64%</b>
VI. Enaj. Inv. Reales	0,00	0,00%
VII. Transf. de Capital	112.000,00	46,36%
VIII. Activos Fros.	0,00	0,00%
IX. Pasivos Fros.	0,00	0,00%
<b>TOTAL OP.CAPITAL</b>	<b>112.000,00</b>	<b>46,36%</b>
<b>TOTAL INGRESOS</b>	<b>241.600,00</b>	<b>100,00%</b>

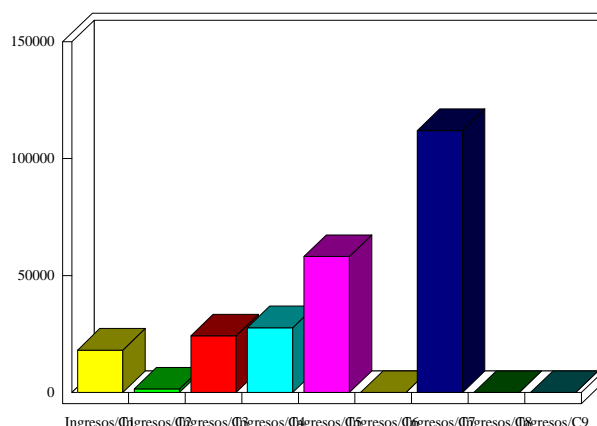
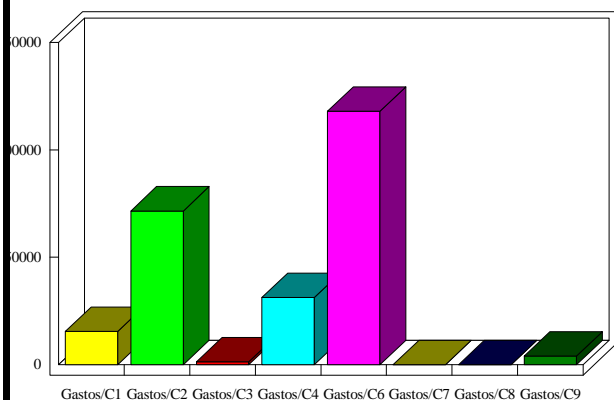

### INDICADORES PRESUPUESTARIOS

<b>Ahorro Bruto:</b>	11.350,00	<b>Indice Endeudamiento:</b>	4,13%
<b>Ahorro Neto:</b>	6.000,00	<b>Inversiones realizadas/hb.:</b>	2.226,42