

DATOS ECONÓMICOS DE LAS ENTIDADES LOCALES DE LA RIOJA

Entidad Local: Baños de Río Tobía

Nº habitantes: 1621

PRESUPUESTO INICIAL DEL EJERCICIO 2015

GASTOS

CAPÍTULOS	CRÉDITOS	(%)
I. Personal	273.100,00	17,73%
II. Bienes corrientes	561.300,00	36,45%
III. Financieros	12.300,00	0,80%
IV. Transf. Corrientes	48.000,00	3,12%
TOTAL OP. CORR.	894.700,00	58,10%
VI. Inver. Reales	619.200,00	40,21%
VII. Transf. de Capital	100,00	0,01%
VIII. Activos Fros.	0,00	0,00%
IX. Pasivos Fros.	26.000,00	1,69%
TOTAL OP.CAPITAL	645.300,00	41,90%
TOTAL GASTOS	1.540.000,00	100,00%

INGRESOS

CAPÍTULOS	PREVISIONES	(%)
I. Impuestos Directos	545.000,00	35,39%
II. Imp. Indirectos	20.000,00	1,30%
III. Tasas y otros Ingr.	295.000,00	19,16%
IV. Transf. Corrientes	296.500,00	19,25%
V. Ingr. Patrimoniales	23.500,00	1,53%
TOTAL OP. CORR.	1.180.000,00	76,62%
VI. Enaj. Inv. Reales	0,00	0,00%
VII. Transf. de Capital	360.000,00	23,38%
VIII. Activos Fros.	0,00	0,00%
IX. Pasivos Fros.	0,00	0,00%
TOTAL OP.CAPITAL	360.000,00	23,38%
TOTAL INGRESOS	1.540.000,00	100,00%

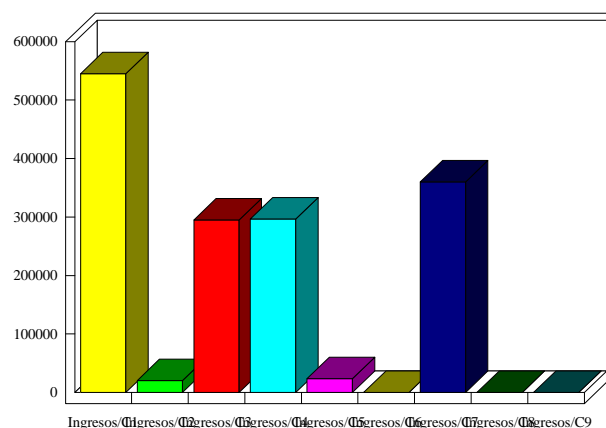
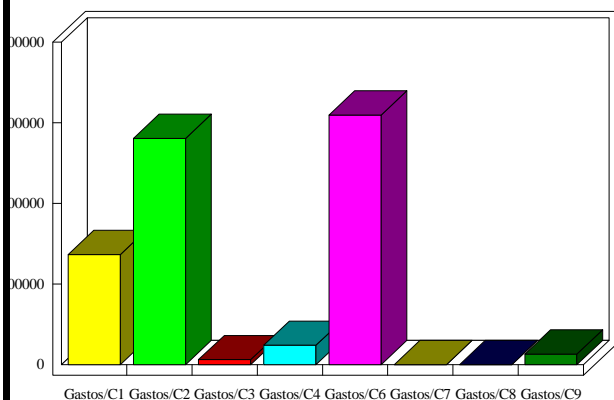

INDICADORES PRESUPUESTARIOS

Ahorro Bruto:	297.600,00	Indice Endeudamiento:	3,25%
Ahorro Neto:	259.300,00	Inversiones realizadas/hb.:	381,99