

DATOS ECONÓMICOS DE LAS ENTIDADES LOCALES DE LA RIOJA

Entidad Local: Alesón

N° habitantes: 124

PRESUPUESTO INICIAL DEL EJERCICIO 2015

GASTOS

CAPÍTULOS	CRÉDITOS	(%)
I. Personal	30.000,00	5,80%
II. Bienes corrientes	150.000,00	29,01%
III. Financieros	2.000,00	0,39%
IV. Transf. Corrientes	35.000,00	6,77%
TOTAL OP. CORR.	217.000,00	41,97%
VI. Inver. Reales	0,00	0,00%
VII. Transf. de Capital	300000,00	58,03%
VIII. Activos Fros.	0,00	0,00%
IX. Pasivos Fros.	0,00	0,00%
TOTAL OP.CAPITAL	300.000,00	58,03%
TOTAL GASTOS	517.000,00	100,00%

INGRESOS

CAPÍTULOS	PREVISIONES	(%)
I. Impuestos Directos	140.000,00	27,08%
II. Imp. Indirectos	25.000,00	4,84%
III. Tasas y otros Ingr.	60.000,00	11,61%
IV. Transf. Corrientes	43.000,00	8,32%
V. Ingr. Patrimoniales	13.000,00	2,51%
TOTAL OP. CORR.	281.000,00	54,35%
VI. Enaj. Inv. Reales	0,00	0,00%
VII. Transf. de Capital	236.000,00	45,65%
VIII. Activos Fros.	0,00	0,00%
IX. Pasivos Fros.	0,00	0,00%
TOTAL OP.CAPITAL	236.000,00	45,65%
TOTAL INGRESOS	517.000,00	100,00%

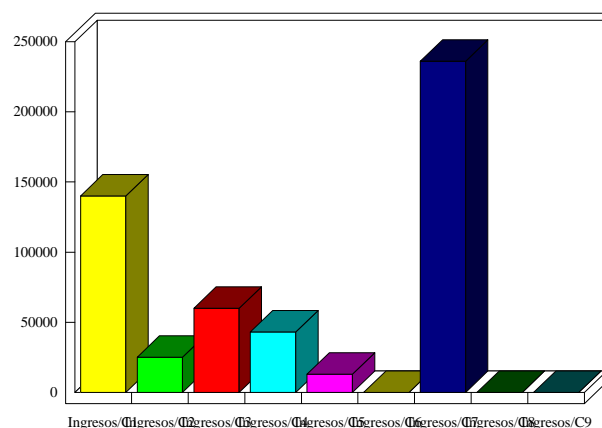
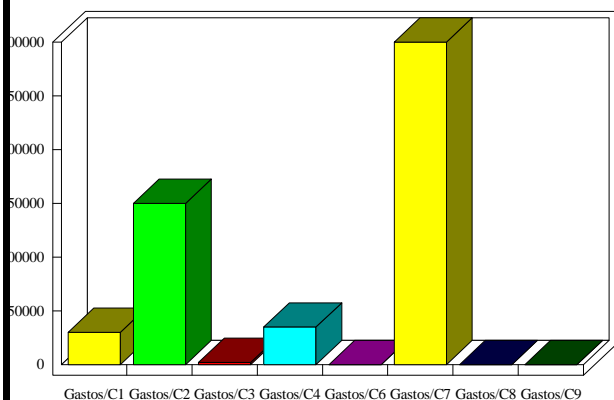

INDICADORES PRESUPUESTARIOS

Ahorro Bruto:	66.000,00	Indice Endeudamiento:	0,71%
Ahorro Neto:	64.000,00	Inversiones realizadas/hb.:	0,00