

DATOS ECONÓMICOS DE LAS ENTIDADES LOCALES DE LA RIOJA

Entidad Local: Rincón de Soto

Nº habitantes: 3755

PRESUPUESTO INICIAL DEL EJERCICIO 2014

GASTOS

CAPÍTULOS	CRÉDITOS	(%)
I. Personal	730.906,49	23,16%
II. Bienes corrientes	1.480.342,03	46,92%
III. Financieros	19.160,00	0,61%
IV. Transf. Corrientes	32.444,10	1,03%
TOTAL OP. CORR.	2.262.852,62	71,72%
VI. Inver. Reales	705.815,12	22,37%
VII. Transf. de Capital	0,00	0,00%
VIII. Activos Fros.	0,00	0,00%
IX. Pasivos Fros.	186.631,15	5,91%
TOTAL OP.CAPITAL	892.446,27	28,28%
TOTAL GASTOS	3.155.298,89	100,00%

INGRESOS

CAPÍTULOS	PREVISIONES	(%)
I. Impuestos Directos	1.214.500,00	36,22%
II. Imp. Indirectos	30.000,00	0,89%
III. Tasas y otros Ingr.	721.366,29	21,51%
IV. Transf. Corrientes	978.698,88	29,18%
V. Ingr. Patrimoniales	113.866,12	3,40%
TOTAL OP. CORR.	3.058.431,29	91,20%
VI. Enaj. Inv. Reales	0,00	0,00%
VII. Transf. de Capital	295.000,00	8,80%
VIII. Activos Fros.	0,00	0,00%
IX. Pasivos Fros.	0,00	0,00%
TOTAL OP.CAPITAL	295.000,00	8,80%
TOTAL INGRESOS	3.353.431,29	100,00%

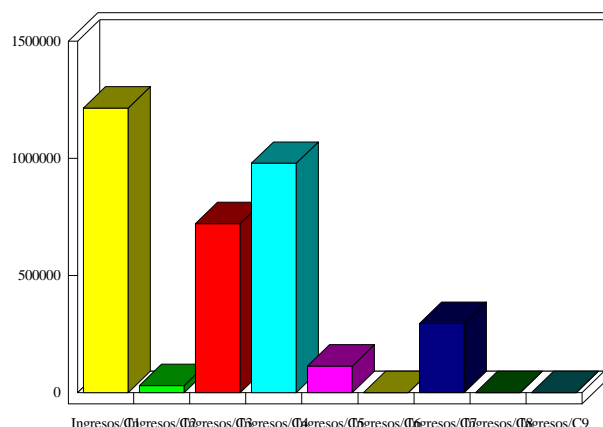
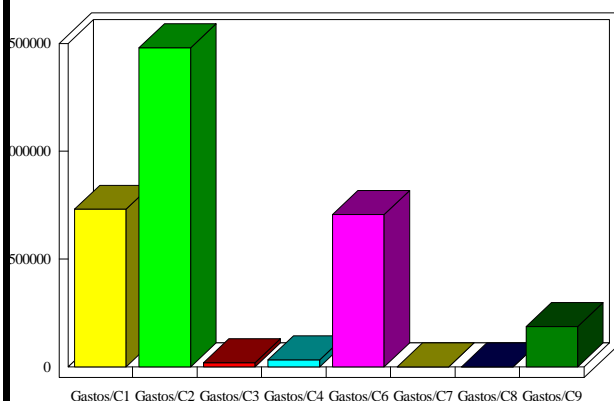

INDICADORES PRESUPUESTARIOS

Ahorro Bruto:	814.738,67	Indice Endeudamiento:	6,73%
Ahorro Neto:	608.947,52	Inversiones realizadas/hb.:	187,97