

DATOS ECONÓMICOS DE LAS ENTIDADES LOCALES DE LA RIOJA

Entidad Local: Hormilla

N° habitantes: 460

PRESUPUESTO INICIAL DEL EJERCICIO 2014

GASTOS

CAPÍTULOS	CRÉDITOS	(%)
I. Personal	104.953,00	10,78%
II. Bienes corrientes	276.950,00	28,46%
III. Financieros	250,00	0,03%
IV. Transf. Corrientes	7.550,00	0,78%
TOTAL OP. CORR.	389.703,00	40,04%
VI. Inver. Reales	583.550,00	59,96%
VII. Transf. de Capital	0,00	0,00%
VIII. Activos Fros.	0,00	0,00%
IX. Pasivos Fros.	0,00	0,00%
TOTAL OP.CAPITAL	583.550,00	59,96%
TOTAL GASTOS	973.253,00	100,00%

INGRESOS

CAPÍTULOS	PREVISIONES	(%)
I. Impuestos Directos	179.000,00	18,39%
II. Imp. Indirectos	30.000,00	3,08%
III. Tasas y otros Ingr.	109.433,00	11,24%
IV. Transf. Corrientes	110.000,00	11,30%
V. Ingr. Patrimoniales	21.820,00	2,24%
TOTAL OP. CORR.	450.253,00	46,26%
VI. Enaj. Inv. Reales	130.000,00	13,36%
VII. Transf. de Capital	393.000,00	40,38%
VIII. Activos Fros.	0,00	0,00%
IX. Pasivos Fros.	0,00	0,00%
TOTAL OP.CAPITAL	523.000,00	53,74%
TOTAL INGRESOS	973.253,00	100,00%

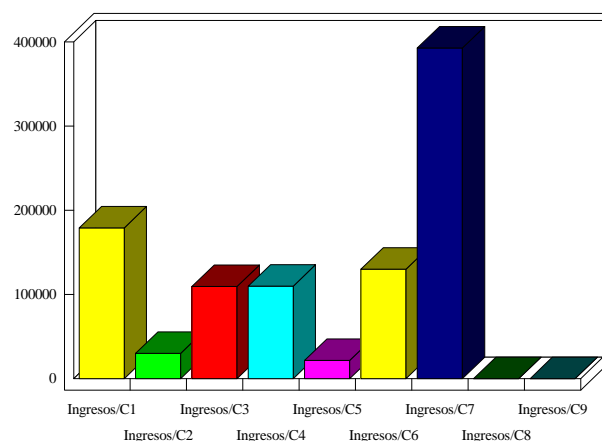
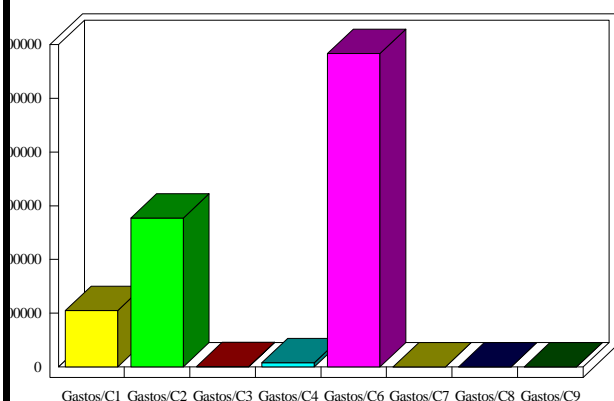

INDICADORES PRESUPUESTARIOS

Ahorro Bruto:	60.800,00	Indice Endeudamiento:	0,06%
Ahorro Neto:	60.550,00	Inversiones realizadas/hb.:	1.268,59