

DATOS ECONÓMICOS DE LAS ENTIDADES LOCALES DE LA RIOJA

Entidad Local: Badarán

N° habitantes: 555

PRESUPUESTO INICIAL DEL EJERCICIO 2014

GASTOS

CAPÍTULOS	CRÉDITOS	(%)
I. Personal	95.374,71	20,29%
II. Bienes corrientes	186.900,00	39,77%
III. Financieros	63,25	0,01%
IV. Transf. Corrientes	46.300,00	9,85%
TOTAL OP. CORR.	328.637,96	69,92%
VI. Inver. Reales	137.694,99	29,30%
VII. Transf. de Capital	0,00	0,00%
VIII. Activos Fros.	0,00	0,00%
IX. Pasivos Fros.	3.667,05	0,78%
TOTAL OP.CAPITAL	141.362,04	30,08%
TOTAL GASTOS	470.000,00	100,00%

INGRESOS

CAPÍTULOS	PREVISIONES	(%)
I. Impuestos Directos	185.000,00	39,36%
II. Imp. Indirectos	8.000,00	1,70%
III. Tasas y otros Ingr.	111.900,00	23,81%
IV. Transf. Corrientes	94.500,00	20,11%
V. Ingr. Patrimoniales	12.300,00	2,62%
TOTAL OP. CORR.	411.700,00	87,60%
VI. Enaj. Inv. Reales	0,00	0,00%
VII. Transf. de Capital	58.300,00	12,40%
VIII. Activos Fros.	0,00	0,00%
IX. Pasivos Fros.	0,00	0,00%
TOTAL OP.CAPITAL	58.300,00	12,40%
TOTAL INGRESOS	470.000,00	100,00%

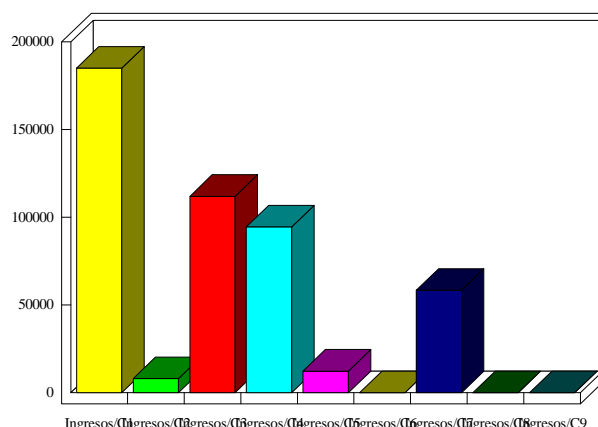
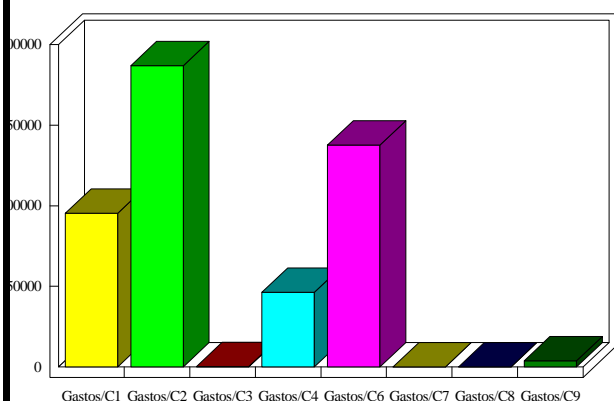

INDICADORES PRESUPUESTARIOS

Ahorro Bruto:	83.125,29	Indice Endeudamiento:	0,91%
Ahorro Neto:	79.394,99	Inversiones realizadas/hb.:	248,10