

DATOS ECONÓMICOS DE LAS ENTIDADES LOCALES DE LA RIOJA

Entidad Local: Álbalos

N° habitantes: 294

PRESUPUESTO INICIAL DEL EJERCICIO 2014

GASTOS

CAPÍTULOS	CRÉDITOS	(%)
I. Personal	96.000,00	22,76%
II. Bienes corrientes	184.100,00	43,65%
III. Financieros	200,00	0,05%
IV. Transf. Corrientes	11.500,00	2,73%
TOTAL OP. CORR.	291.800,00	69,18%
VI. Inver. Reales	130.000,00	30,82%
VII. Transf. de Capital	0,00	0,00%
VIII. Activos Fros.	0,00	0,00%
IX. Pasivos Fros.	0,00	0,00%
TOTAL OP.CAPITAL	130.000,00	30,82%
TOTAL GASTOS	421.800,00	100,00%

INGRESOS

CAPÍTULOS	PREVISIONES	(%)
I. Impuestos Directos	116.500,00	27,62%
II. Imp. Indirectos	36.000,00	8,53%
III. Tasas y otros Ingr.	92.500,00	21,93%
IV. Transf. Corrientes	70.600,00	16,74%
V. Ingr. Patrimoniales	36.700,00	8,70%
TOTAL OP. CORR.	352.300,00	83,52%
VI. Enaj. Inv. Reales	7.500,00	1,78%
VII. Transf. de Capital	62.000,00	14,70%
VIII. Activos Fros.	0,00	0,00%
IX. Pasivos Fros.	0,00	0,00%
TOTAL OP.CAPITAL	69.500,00	16,48%
TOTAL INGRESOS	421.800,00	100,00%

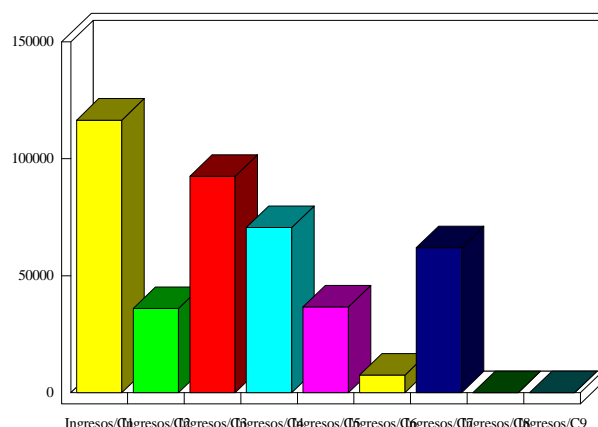
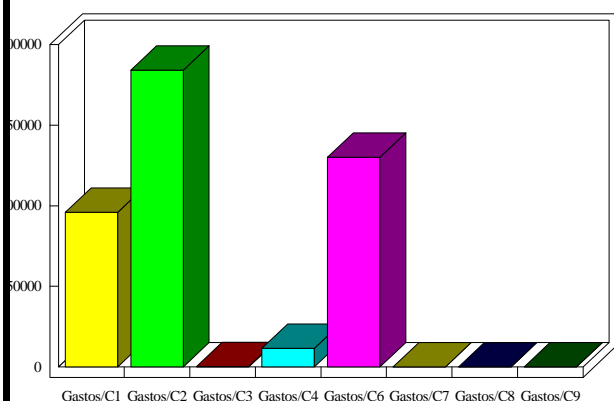

INDICADORES PRESUPUESTARIOS

Ahorro Bruto:	60.700,00	Indice Endeudamiento:	0,06%
Ahorro Neto:	60.500,00	Inversiones realizadas/hb.:	442,18