

# DATOS ECONÓMICOS DE LAS ENTIDADES LOCALES DE LA RIOJA

**Entidad Local: Villavelayo**

**Nº habitantes: 56**

## PRESUPUESTO INICIAL DEL EJERCICIO 2013

### GASTOS

CAPÍTULOS	CRÉDITOS	(%)
I. Personal	14.500,00	5,88%
II. Bienes corrientes	108.000,00	43,81%
III. Financieros	0,00	0,00%
IV. Transf. Corrientes	17.000,00	6,90%
<b>TOTAL OP. CORR.</b>	<b>139.500,00</b>	<b>56,59%</b>
VI. Inver. Reales	107.000,00	43,41%
VII. Transf. de Capital	0,00	0,00%
VIII. Activos Fros.	0,00	0,00%
IX. Pasivos Fros.	0,00	0,00%
<b>TOTAL OP.CAPITAL</b>	<b>107.000,00</b>	<b>43,41%</b>
<b>TOTAL GASTOS</b>	<b>246.500,00</b>	<b>100,00%</b>

### INGRESOS

CAPÍTULOS	PREVISIONES	(%)
I. Impuestos Directos	15.800,00	6,41%
II. Imp. Indirectos	4.600,00	1,87%
III. Tasas y otros Ingr.	20.000,00	8,11%
IV. Transf. Corrientes	17.000,00	6,90%
V. Ingr. Patrimoniales	14.100,00	5,72%
<b>TOTAL OP. CORR.</b>	<b>71.500,00</b>	<b>29,01%</b>
VI. Enaj. Inv. Reales	0,00	0,00%
VII. Transf. de Capital	175.000,00	70,99%
VIII. Activos Fros.	0,00	0,00%
IX. Pasivos Fros.	0,00	0,00%
<b>TOTAL OP.CAPITAL</b>	<b>175.000,00</b>	<b>70,99%</b>
<b>TOTAL INGRESOS</b>	<b>246.500,00</b>	<b>100,00%</b>

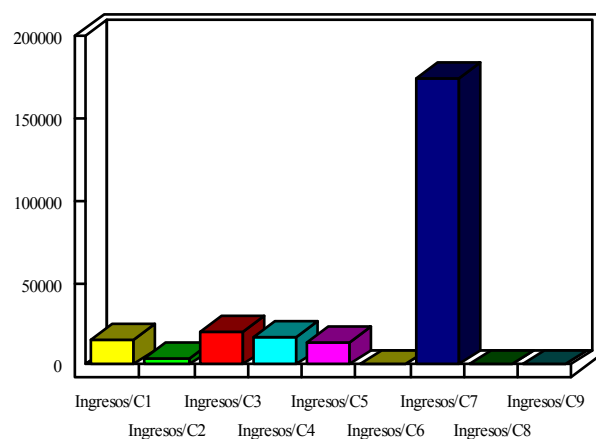
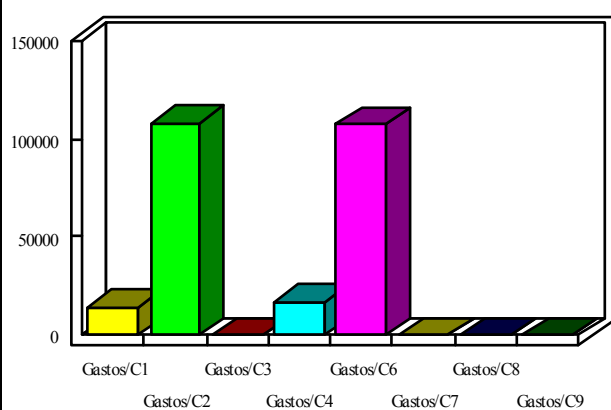

### INDICADORES PRESUPUESTARIOS

<b>Ahorro Bruto:</b>	<b>-68.000,00</b>
<b>Ahorro Neto:</b>	<b>-68.000,00</b>

<b>Indice Endeudamiento:</b>	<b>0,00%</b>
<b>Inversiones realizadas/hb.:</b>	<b>1.910,71</b>