

# DATOS ECONÓMICOS DE LAS ENTIDADES LOCALES DE LA RIOJA

**Entidad Local: Hervías**

**N° habitantes: 147**

## PRESUPUESTO INICIAL DEL EJERCICIO 2013

### GASTOS

CAPÍTULOS	CRÉDITOS	(%)
I. Personal	38.000,00	15,37%
II. Bienes corrientes	106.500,00	43,08%
III. Financieros	1.000,00	0,40%
IV. Transf. Corrientes	16.100,00	6,51%
<b>TOTAL OP. CORR.</b>	<b>161.600,00</b>	<b>65,37%</b>
VI. Inver. Reales	85.600,00	34,63%
VII. Transf. de Capital	0,00	0,00%
VIII. Activos Fros.	0,00	0,00%
IX. Pasivos Fros.	0,00	0,00%
<b>TOTAL OP. CAPITAL</b>	<b>85.600,00</b>	<b>34,63%</b>
<b>TOTAL GASTOS</b>	<b>247.200,00</b>	<b>100,00%</b>

### INGRESOS

CAPÍTULOS	PREVISIONES	(%)
I. Impuestos Directos	61.400,00	24,84%
II. Imp. Indirectos	25.000,00	10,11%
III. Tasas y otros Ingr.	56.700,00	22,94%
IV. Transf. Corrientes	32.500,00	13,15%
V. Ingr. Patrimoniales	10.000,00	4,05%
<b>TOTAL OP. CORR.</b>	<b>185.600,00</b>	<b>75,08%</b>
VI. Enaj. Inv. Reales	0,00	0,00%
VII. Transf. de Capital	61.600,00	24,92%
VIII. Activos Fros.	0,00	0,00%
IX. Pasivos Fros.	0,00	0,00%
<b>TOTAL OP. CAPITAL</b>	<b>61.600,00</b>	<b>24,92%</b>
<b>TOTAL INGRESOS</b>	<b>247.200,00</b>	<b>100,00%</b>

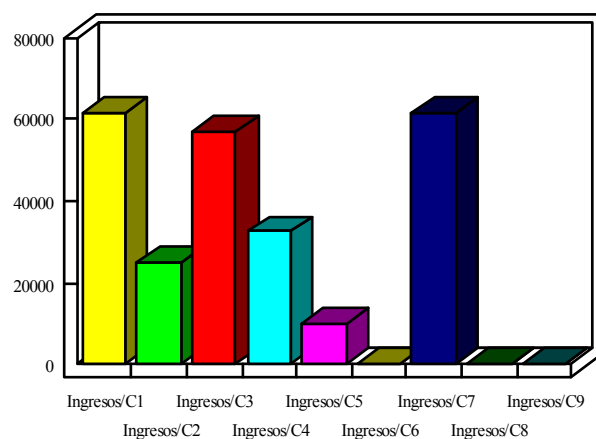
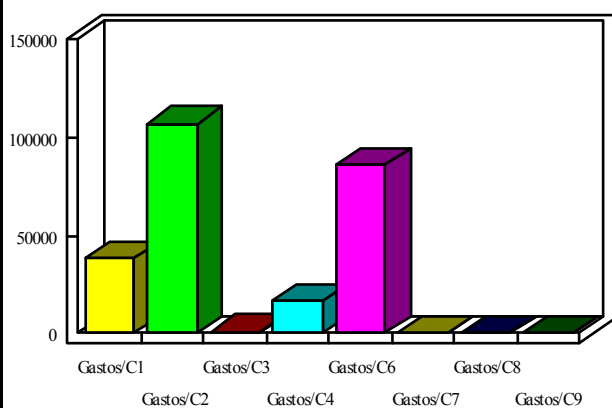

### INDICADORES PRESUPUESTARIOS

<b>Ahorro Bruto:</b>	<b>25.000,00</b>
<b>Ahorro Neto:</b>	<b>24.000,00</b>

<b>Indice Endeudamiento:</b>	<b>0,54%</b>
<b>Inversiones realizadas/hb.:</b>	<b>582,31</b>