

DATOS ECONÓMICOS DE LAS ENTIDADES LOCALES DE LA RIOJA

Entidad Local: Anguiano

Nº habitantes: 540

PRESUPUESTO INICIAL DEL EJERCICIO 2010

GASTOS			INGRESOS		
CAPÍTULOS	CRÉDITOS	(%)	CAPÍTULOS	PREVISIONES	(%)
I. Personal	120.000,00	18,78%	I. Impuestos Directos	82.000,00	12,83%
II. Bienes corrientes	128.000,00	20,03%	II. Imp. Indirectos	17.000,00	2,66%
III. Financieros	3.800,00	0,59%	III. Tasas y otros Ingr.	72.000,00	11,27%
IV. Transf. Corrientes	16.700,00	2,61%	IV. Transf. Corrientes	128.000,00	20,03%
TOTAL OP. CORR.	268.500,00	42,02%	TOTAL OP. CORR.	339.000,00	53,05%
VI. Inver. Reales	360.000,00	56,34%	VI. Enaj. Inv. Reales	0,00	0,00%
VII. Transf. de Capital	0,00	0,00%	VII. Transf. de Capital	300.000,00	46,95%
VIII. Activos Fros.	0,00	0,00%	VIII. Activos Fros.	0,00	0,00%
IX. Pasivos Fros.	10.500,00	1,64%	IX. Pasivos Fros.	0,00	0,00%
TOTAL OP.CAPITAL	370.500,00	57,98%	TOTAL OP.CAPITAL	300.000,00	46,95%
TOTAL GASTOS	639.000,00	100,00%	TOTAL INGRESOS	639.000,00	100,00%

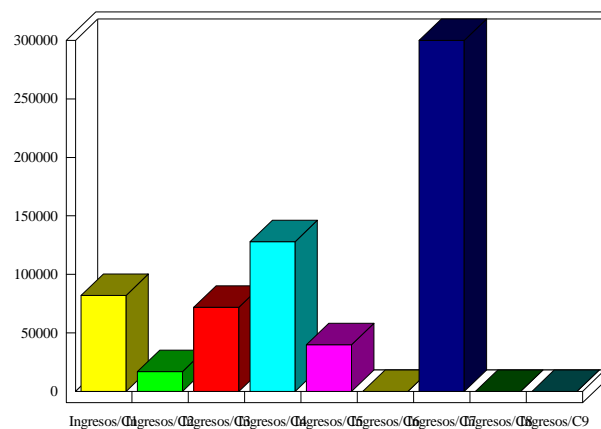
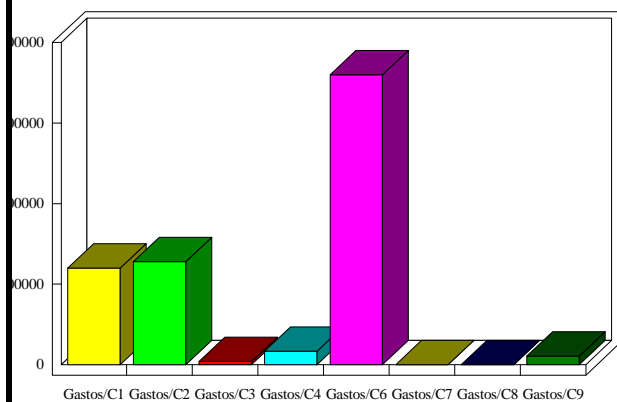

INDICADORES PRESUPUESTARIOS

Ahorro Bruto:	74.300,00	Indice Endeudamiento:	4,22%
Ahorro Neto:	60.000,00	Inversiones realizadas/hb.:	666,67

Fuente: Dirección General de Política Local - Servicio de Modernización de la Administración Local