

DATOS ECONÓMICOS DE LAS ENTIDADES LOCALES DE LA RIOJA

Entidad Local: Baños de Río Tobía

Nº habitantes: 1740

PRESUPUESTO INICIAL DEL EJERCICIO 2007

GASTOS

CAPÍTULOS	CRÉDITOS	(%)
I. Personal	227.100,00	21,61%
II. Bienes corrientes	476.200,00	45,31%
III. Financieros	9.500,00	0,90%
IV. Transf. Corrientes	51.100,00	4,86%
TOTAL OP. CORR.	763.900,00	72,68%
VI. Inver. Reales	254.000,00	24,17%
VII. Transf. de Capital	100,00	0,01%
VIII. Activos Fros.	0,00	0,00%
IX. Pasivos Fros.	33.000,00	3,14%
TOTAL OP.CAPITAL	287.100,00	27,32%
TOTAL GASTOS	1.051.000,00	100,00%

INGRESOS

CAPÍTULOS	PREVISIONES	(%)
I. Impuestos Directos	351.000,00	33,40%
II. Imp. Indirectos	80.000,00	7,61%
III. Tasas y otros Ingr.	274.000,00	26,07%
IV. Transf. Corrientes	286.000,00	27,21%
V. Ingr. Patrimoniales	9.000,00	0,86%
TOTAL OP. CORR.	1.000.000,00	95,15%
VI. Enaj. Inv. Reales	0,00	0,00%
VII. Transf. de Capital	51.000,00	4,85%
VIII. Activos Fros.	0,00	0,00%
IX. Pasivos Fros.	0,00	0,00%
TOTAL OP.CAPITAL	51.000,00	4,85%
TOTAL INGRESOS	1.051.000,00	100,00%

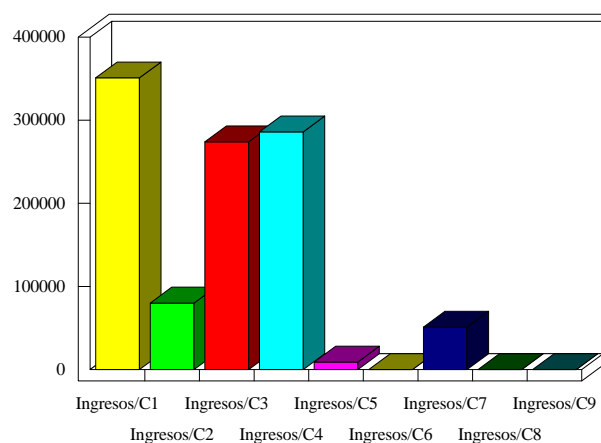
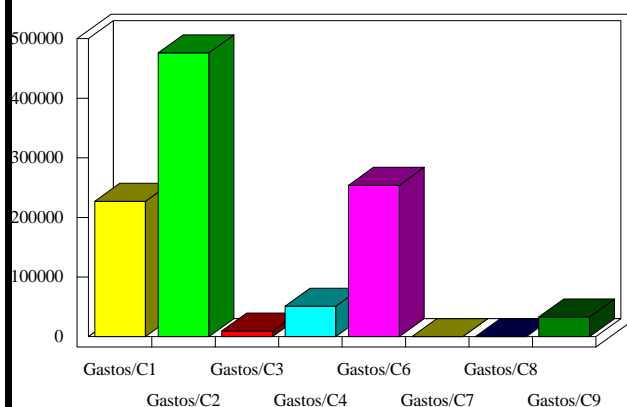

INDICADORES PRESUPUESTARIOS

Ahorro Bruto: 245.600,00

Indice Endeudamiento: 4,25%

Ahorro Neto: 203.100,00

Inversiones realizadas/hb.: 145,98