

DATOS ECONÓMICOS DE LAS ENTIDADES LOCALES DE LA RIOJA

Entidad Local: Fuenmayor

Nº habitantes: 2953

PRESUPUESTO INICIAL DEL EJERCICIO 2005

GASTOS

CAPÍTULOS	CRÉDITOS	(%)
I. Personal	513.913,00	17,23%
II. Bienes corrientes	1.171.169,00	39,28%
III. Financieros	12.600,00	0,42%
IV. Transf. Corrientes	64.000,00	2,15%
TOTAL OP. CORR.	1.761.682,00	59,08%
VI. Inver. Reales	1.100.000,00	36,89%
VII. Transf. de Capital	0,00	0,00%
VIII. Activos Fros.	0,00	0,00%
IX. Pasivos Fros.	120.230,00	4,03%
TOTAL OP.CAPITAL	1.220.230,00	40,92%
TOTAL GASTOS	2.981.912,00	100,00%

INGRESOS

CAPÍTULOS	PREVISIONES	(%)
I. Impuestos Directos	882.600,00	29,60%
II. Imp. Indirectos	200.000,00	6,71%
III. Tasas y otros Ingr.	426.312,00	14,30%
IV. Transf. Corrientes	423.000,00	14,19%
V. Ingr. Patrimoniales	30.000,00	1,01%
TOTAL OP. CORR.	1.961.912,00	65,79%
VI. Enaj. Inv. Reales	200.000,00	6,71%
VII. Transf. de Capital	160.000,00	5,37%
VIII. Activos Fros.	0,00	0,00%
IX. Pasivos Fros.	660.000,00	22,13%
TOTAL OP.CAPITAL	1.020.000,00	34,21%
TOTAL INGRESOS	2.981.912,00	100,00%

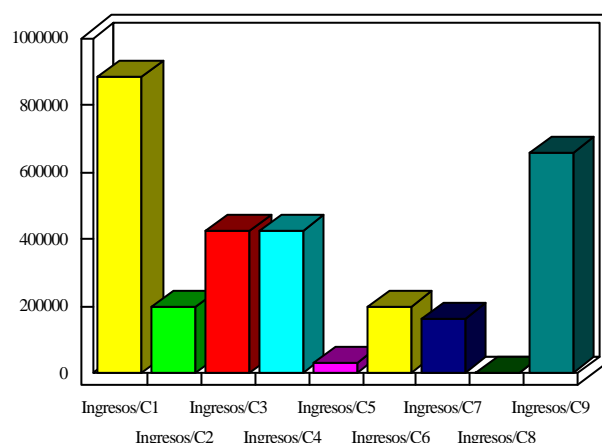
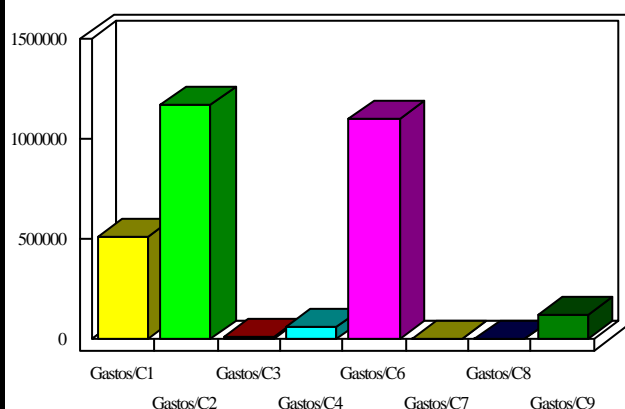

INDICADORES PRESUPUESTARIOS

Ahorro Bruto:	212.830,00	Indice Endeudamiento:	6,77%
Ahorro Neto:	80.000,00	Inversiones realizadas/hb.:	372,50