

DATOS ECONÓMICOS DE LAS ENTIDADES LOCALES DE LA RIOJA

Entidad Local: Villar de Arnedo (EI)

Nº habitantes: 651

PRESUPUESTO INICIAL DEL EJERCICIO 2005

GASTOS

CAPÍTULOS	CRÉDITOS	(%)
I. Personal	115.000,00	15,74%
II. Bienes corrientes	293.500,00	40,18%
III. Financieros	3.000,00	0,41%
IV. Transf. Corrientes	36.500,00	5,00%
TOTAL OP. CORR.	448.000,00	61,33%
VI. Inver. Reales	220.000,00	30,12%
VII. Transf. de Capital	12500,00	1,71%
VIII. Activos Fros.	0,00	0,00%
IX. Pasivos Fros.	50.000,00	6,84%
TOTAL OP.CAPITAL	282.500,00	38,67%
TOTAL GASTOS	730.500,00	100,00%

INGRESOS

CAPÍTULOS	PREVISIONES	(%)
I. Impuestos Directos	120.000,00	16,43%
II. Imp. Indirectos	30.000,00	4,11%
III. Tasas y otros Ingr.	129.900,00	17,78%
IV. Transf. Corrientes	92.600,00	12,68%
V. Ingr. Patrimoniales	9.200,00	1,26%
TOTAL OP. CORR.	381.700,00	52,25%
VI. Enaj. Inv. Reales	200.000,00	27,38%
VII. Transf. de Capital	148.800,00	20,37%
VIII. Activos Fros.	0,00	0,00%
IX. Pasivos Fros.	0,00	0,00%
TOTAL OP.CAPITAL	348.800,00	47,75%
TOTAL INGRESOS	730.500,00	100,00%

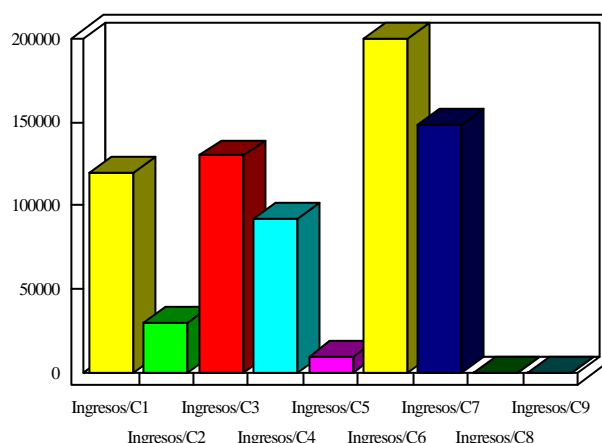
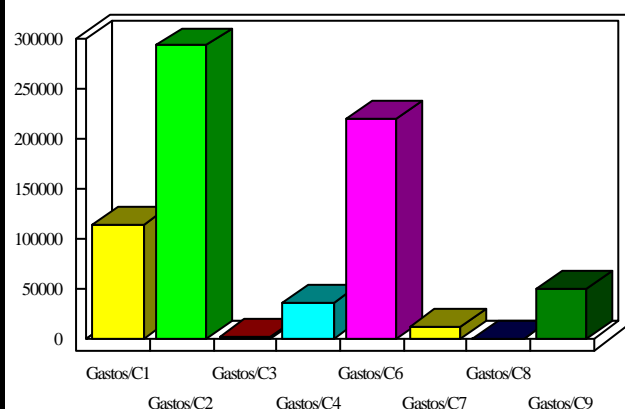

INDICADORES PRESUPUESTARIOS

Ahorro Bruto:	-63.300,00	Indice Endeudamiento:	13,89%
Ahorro Neto:	-116.300,00	Inversiones realizadas/hb.:	337,94