

DATOS ECONÓMICOS DE LAS ENTIDADES LOCALES DE LA RIOJA

Entidad Local: Alberite

N° habitantes: 2273

PRESUPUESTO INICIAL DEL EJERCICIO 2005

GASTOS

CAPÍTULOS	CRÉDITOS	(%)
I. Personal	206.078,00	9,69%
II. Bienes corrientes	598.400,00	28,12%
III. Financieros	28.000,00	1,32%
IV. Transf. Corrientes	46.130,00	2,17%
TOTAL OP. CORR.	878.608,00	41,29%
VI. Inver. Reales	1.182.100,00	55,56%
VII. Transf. de Capital	0,00	0,00%
VIII. Activos Fros.	0,00	0,00%
IX. Pasivos Fros.	67.042,00	3,15%
TOTAL OP.CAPITAL	1.249.142,00	58,71%
TOTAL GASTOS	2.127.750,00	100,00%

INGRESOS

CAPÍTULOS	PREVISIONES	(%)
I. Impuestos Directos	360.000,00	16,92%
II. Imp. Indirectos	300.000,00	14,10%
III. Tasas y otros Ingr.	474.550,00	22,30%
IV. Transf. Corrientes	273.200,00	12,84%
V. Ingr. Patrimoniales	7.000,00	0,33%
TOTAL OP. CORR.	1.414.750,00	66,49%
VI. Enaj. Inv. Reales	100.000,00	4,70%
VII. Transf. de Capital	432.000,00	20,30%
VIII. Activos Fros.	0,00	0,00%
IX. Pasivos Fros.	181.000,00	8,51%
TOTAL OP.CAPITAL	713.000,00	33,51%
TOTAL INGRESOS	2.127.750,00	100,00%

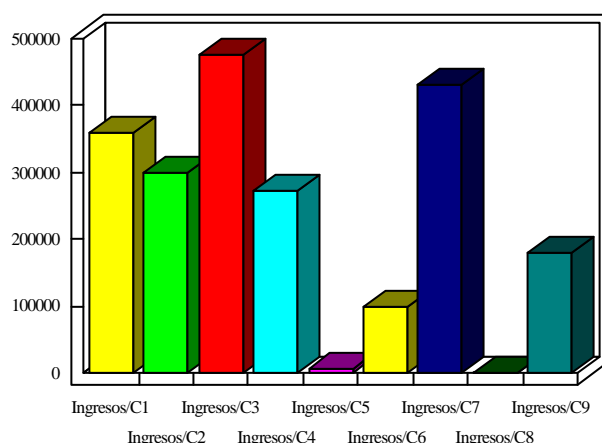
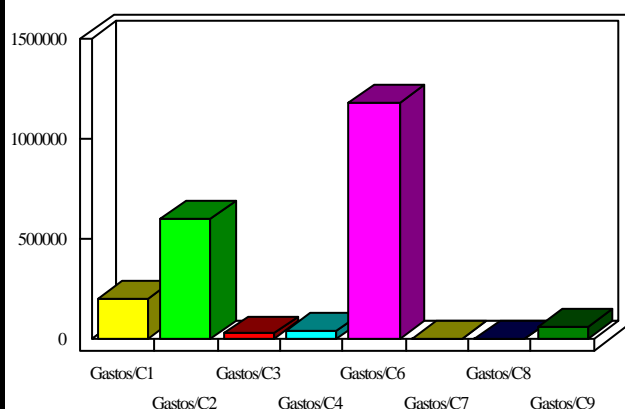

INDICADORES PRESUPUESTARIOS

Ahorro Bruto:	564.142,00	Indice Endeudamiento:	6,72%
Ahorro Neto:	469.100,00	Inversiones realizadas/hb.:	520,06