

DATOS ECONÓMICOS DE LAS ENTIDADES LOCALES DE LA RIOJA

Entidad Local: Lardero

N° habitantes: 9306

PRESUPUESTO INICIAL DEL EJERCICIO 2014

GASTOS

CAPÍTULOS	CRÉDITOS	(%)
I. Personal	1.335.398,63	17,47%
II. Bienes corrientes	4.397.554,74	57,53%
III. Financieros	72.219,50	0,94%
IV. Transf. Corrientes	42.196,14	0,55%
TOTAL OP. CORR.	5.847.369,01	76,50%
VI. Inver. Reales	1.447.433,17	18,94%
VII. Transf. de Capital	19500,00	0,26%
VIII. Activos Fros.	0,00	0,00%
IX. Pasivos Fros.	329.450,00	4,31%
TOTAL OP.CAPITAL	1.796.383,17	23,50%
TOTAL GASTOS	7.643.752,18	100,00%

INGRESOS

CAPÍTULOS	PREVISIONES	(%)
I. Impuestos Directos	2.796.363,76	36,58%
II. Imp. Indirectos	75.000,00	0,98%
III. Tasas y otros Ingr.	2.703.801,52	35,37%
IV. Transf. Corrientes	1.505.486,80	19,70%
V. Ingr. Patrimoniales	31.100,00	0,41%
TOTAL OP. CORR.	7.111.752,08	93,04%
VI. Enaj. Inv. Reales	0,00	0,00%
VII. Transf. de Capital	532.000,00	6,96%
VIII. Activos Fros.	0,00	0,00%
IX. Pasivos Fros.	0,00	0,00%
TOTAL OP.CAPITAL	532.000,00	6,96%
TOTAL INGRESOS	7.643.752,08	100,00%

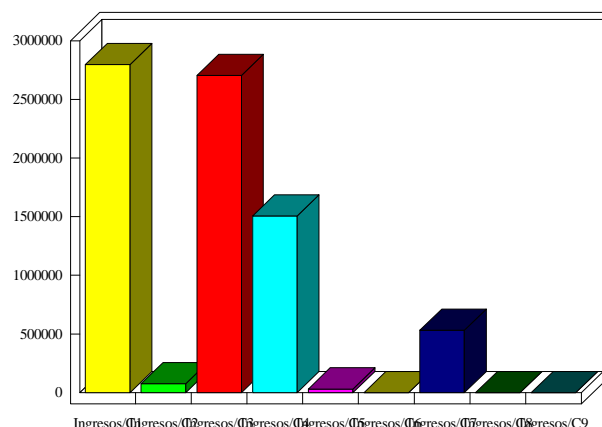
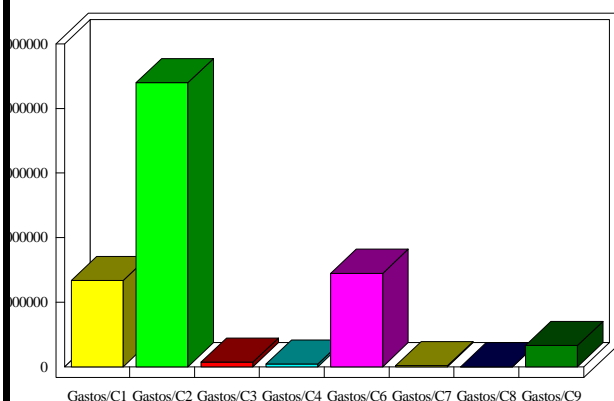

INDICADORES PRESUPUESTARIOS

Ahorro Bruto:	1.336.602,57	Indice Endeudamiento:	5,65%
Ahorro Neto:	934.933,07	Inversiones realizadas/hb.:	155,54