

DATOS ECONÓMICOS DE LAS ENTIDADES LOCALES DE LA RIOJA

Entidad Local: Lagunilla del Jubera

Nº habitantes: 309

PRESUPUESTO INICIAL DEL EJERCICIO 2014

GASTOS

CAPÍTULOS	CRÉDITOS	(%)
I. Personal	111.074,06	18,51%
II. Bienes corrientes	165.126,00	27,52%
III. Financieros	5.900,00	0,98%
IV. Transf. Corrientes	21.600,00	3,60%
TOTAL OP. CORR.	303.700,06	50,62%
VI. Inver. Reales	291.000,00	48,50%
VII. Transf. de Capital	0,00	0,00%
VIII. Activos Fros.	0,00	0,00%
IX. Pasivos Fros.	5.300,00	0,88%
TOTAL OP.CAPITAL	296.300,00	49,38%
TOTAL GASTOS	600.000,06	100,00%

INGRESOS

CAPÍTULOS	PREVISIONES	(%)
I. Impuestos Directos	141.000,00	23,50%
II. Imp. Indirectos	8.000,00	1,33%
III. Tasas y otros Ingr.	109.500,00	18,25%
IV. Transf. Corrientes	143.500,00	23,92%
V. Ingr. Patrimoniales	26.000,00	4,33%
TOTAL OP. CORR.	428.000,00	71,33%
VI. Enaj. Inv. Reales	172.000,00	28,67%
VII. Transf. de Capital	0,00	0,00%
VIII. Activos Fros.	0,00	0,00%
IX. Pasivos Fros.	0,00	0,00%
TOTAL OP.CAPITAL	172.000,00	28,67%
TOTAL INGRESOS	600.000,00	100,00%

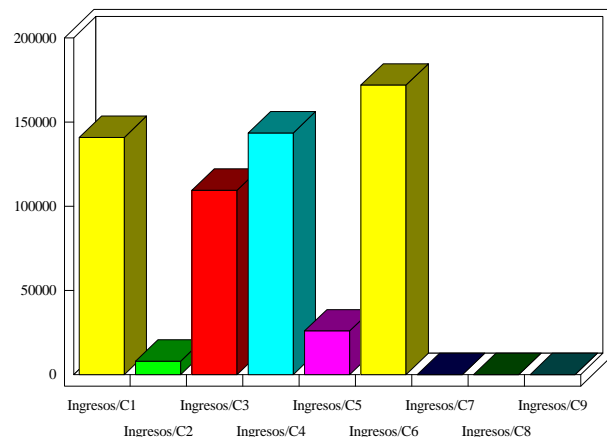
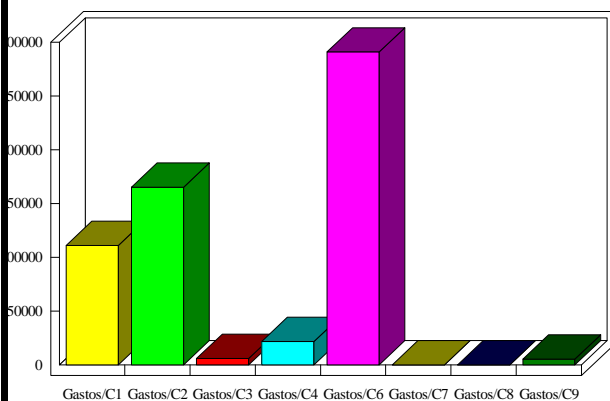

INDICADORES PRESUPUESTARIOS

Ahorro Bruto:	130.199,94	Indice Endeudamiento:	2,62%
Ahorro Neto:	118.999,94	Inversiones realizadas/hb.:	941,75