

DATOS ECONÓMICOS DE LAS ENTIDADES LOCALES DE LA RIOJA

Entidad Local: Haro

N° habitantes: 11536

PRESUPUESTO INICIAL DEL EJERCICIO 2014

GASTOS

CAPÍTULOS	CRÉDITOS	(%)
I. Personal	3.575.100,00	31,25%
II. Bienes corrientes	5.084.900,00	44,45%
III. Financieros	100.000,00	0,87%
IV. Transf. Corrientes	205.000,00	1,79%
TOTAL OP. CORR.	8.965.000,00	78,37%
VI. Inver. Reales	1.425.000,00	12,46%
VII. Transf. de Capital	30000,00	0,26%
VIII. Activos Fros.	70.000,00	0,61%
IX. Pasivos Fros.	950.000,00	8,30%
TOTAL OP.CAPITAL	2.475.000,00	21,63%
TOTAL GASTOS	11.440.000,00	100,00%

INGRESOS

CAPÍTULOS	PREVISIONES	(%)
I. Impuestos Directos	4.700.000,00	41,08%
II. Imp. Indirectos	90.000,00	0,79%
III. Tasas y otros Ingr.	2.630.000,00	22,99%
IV. Transf. Corrientes	3.030.000,00	26,49%
V. Ingr. Patrimoniales	150.000,00	1,31%
TOTAL OP. CORR.	10.600.000,00	92,66%
VI. Enaj. Inv. Reales	300.000,00	2,62%
VII. Transf. de Capital	530.000,00	4,63%
VIII. Activos Fros.	10.000,00	0,09%
IX. Pasivos Fros.	0,00	0,00%
TOTAL OP.CAPITAL	840.000,00	7,34%
TOTAL INGRESOS	11.440.000,00	100,00%

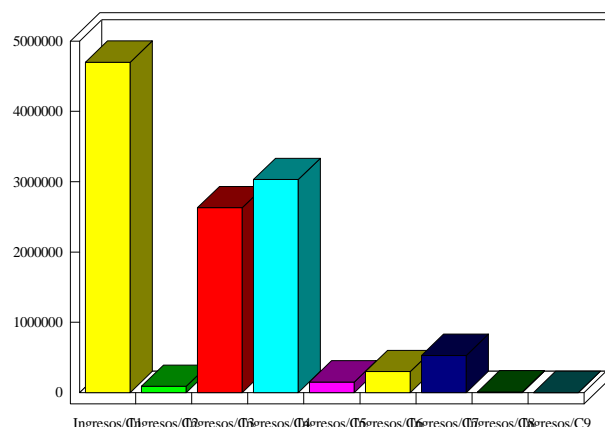
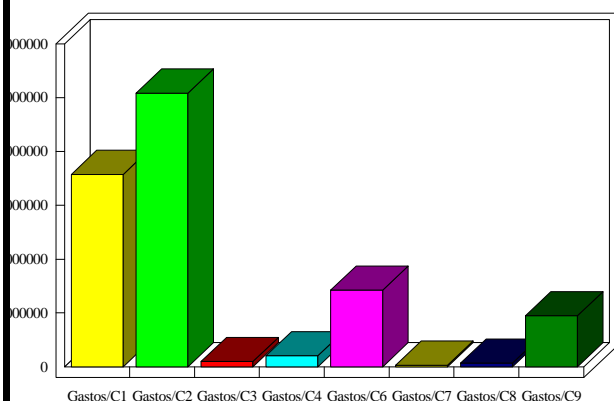

INDICADORES PRESUPUESTARIOS

Ahorro Bruto:	1.735.000,00	Indice Endeudamiento:	9,91%
Ahorro Neto:	685.000,00	Inversiones realizadas/hb.:	123,53