

# DATOS ECONÓMICOS DE LAS ENTIDADES LOCALES DE LA RIOJA

**Entidad Local: Villar de Arnedo (EI)**

**N° habitantes: 641**

## PRESUPUESTO INICIAL DEL EJERCICIO 2014

### GASTOS

CAPÍTULOS	CRÉDITOS	(%)
I. Personal	140.500,00	13,97%
II. Bienes corrientes	240.780,00	23,94%
III. Financieros	2.000,00	0,20%
IV. Transf. Corrientes	47.400,00	4,71%
<b>TOTAL OP. CORR.</b>	<b>430.680,00</b>	<b>42,82%</b>
VI. Inver. Reales	519.000,00	51,61%
VII. Transf. de Capital	30000,00	2,98%
VIII. Activos Fros.	0,00	0,00%
IX. Pasivos Fros.	26.000,00	2,59%
<b>TOTAL OP.CAPITAL</b>	<b>575.000,00</b>	<b>57,18%</b>
<b>TOTAL GASTOS</b>	<b>1.005.680,00</b>	<b>100,00%</b>

### INGRESOS

CAPÍTULOS	PREVISIONES	(%)
I. Impuestos Directos	235.111,99	23,38%
II. Imp. Indirectos	76.511,01	7,61%
III. Tasas y otros Ingr.	106.420,00	10,58%
IV. Transf. Corrientes	102.000,00	10,14%
V. Ingr. Patrimoniales	35.637,00	3,54%
<b>TOTAL OP. CORR.</b>	<b>555.680,00</b>	<b>55,25%</b>
VI. Enaj. Inv. Reales	0,00	0,00%
VII. Transf. de Capital	450.000,00	44,75%
VIII. Activos Fros.	0,00	0,00%
IX. Pasivos Fros.	0,00	0,00%
<b>TOTAL OP.CAPITAL</b>	<b>450.000,00</b>	<b>44,75%</b>
<b>TOTAL INGRESOS</b>	<b>1.005.680,00</b>	<b>100,00%</b>

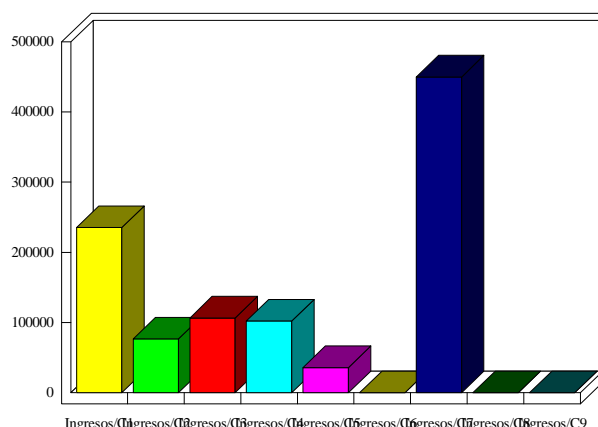
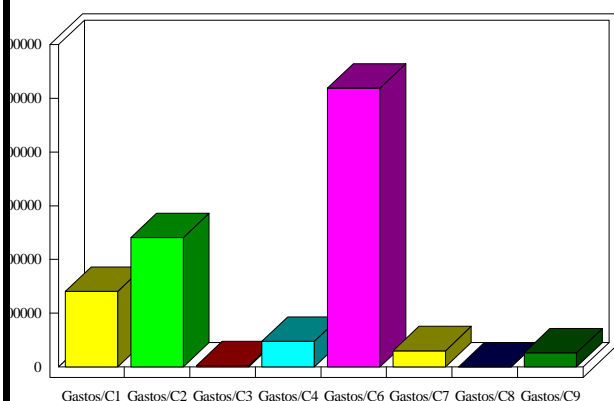

### INDICADORES PRESUPUESTARIOS

<b>Ahorro Bruto:</b>	127.000,00	<b>Indice Endeudamiento:</b>	5,04%
<b>Ahorro Neto:</b>	99.000,00	<b>Inversiones realizadas/hb.:</b>	809,67