

# DATOS ECONÓMICOS DE LAS ENTIDADES LOCALES DE LA RIOJA

**Entidad Local: Camprovín**

**Nº habitantes: 155**

## PRESUPUESTO INICIAL DEL EJERCICIO 2014

### GASTOS

CAPÍTULOS	CRÉDITOS	(%)
I. Personal	31.300,00	12,32%
II. Bienes corrientes	89.700,00	35,29%
III. Financieros	2.550,00	1,00%
IV. Transf. Corrientes	4.600,00	1,81%
<b>TOTAL OP. CORR.</b>	<b>128.150,00</b>	<b>50,42%</b>
VI. Inver. Reales	110.000,00	43,28%
VII. Transf. de Capital	0,00	0,00%
VIII. Activos Fros.	0,00	0,00%
IX. Pasivos Fros.	16.000,00	6,30%
<b>TOTAL OP.CAPITAL</b>	<b>126.000,00</b>	<b>49,58%</b>
<b>TOTAL GASTOS</b>	<b>254.150,00</b>	<b>100,00%</b>

### INGRESOS

CAPÍTULOS	PREVISIONES	(%)
I. Impuestos Directos	59.500,00	23,32%
II. Imp. Indirectos	7.500,00	2,94%
III. Tasas y otros Ingr.	49.200,00	19,28%
IV. Transf. Corrientes	44.000,00	17,24%
V. Ingr. Patrimoniales	5.000,00	1,96%
<b>TOTAL OP. CORR.</b>	<b>165.200,00</b>	<b>64,75%</b>
VI. Enaj. Inv. Reales	0,00	0,00%
VII. Transf. de Capital	89.950,00	35,25%
VIII. Activos Fros.	0,00	0,00%
IX. Pasivos Fros.	0,00	0,00%
<b>TOTAL OP.CAPITAL</b>	<b>89.950,00</b>	<b>35,25%</b>
<b>TOTAL INGRESOS</b>	<b>255.150,00</b>	<b>100,00%</b>

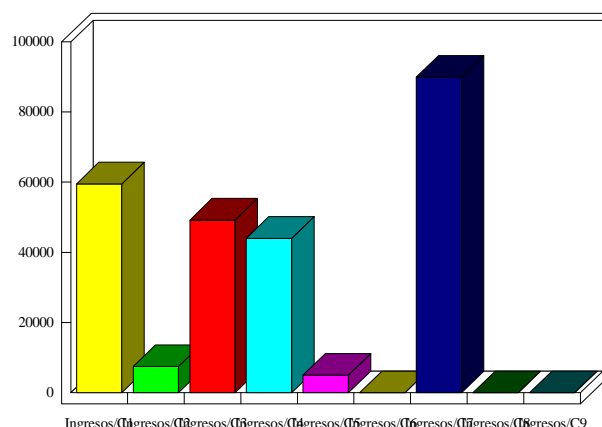
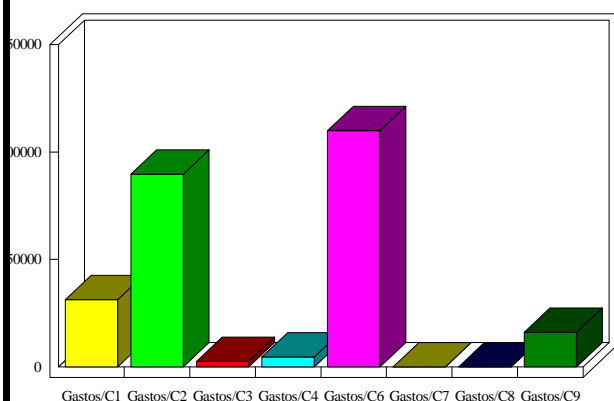

### INDICADORES PRESUPUESTARIOS

Ahorro Bruto:	39.600,00	Indice Endeudamiento:	11,23%
Ahorro Neto:	21.050,00	Inversiones realizadas/hb.:	709,68