

DATOS ECONÓMICOS DE LAS ENTIDADES LOCALES DE LA RIOJA

Entidad Local: Briñas

N° habitantes: 249

PRESUPUESTO INICIAL DEL EJERCICIO 2011

GASTOS

CAPÍTULOS	CRÉDITOS	(%)
I. Personal	60.000,00	12,41%
II. Bienes corrientes	148.000,00	30,60%
III. Financieros	10.600,00	2,19%
IV. Transf. Corrientes	3.000,00	0,62%
TOTAL OP. CORR.	221.600,00	45,82%
VI. Inver. Reales	262.000,00	54,18%
VII. Transf. de Capital	0,00	0,00%
VIII. Activos Fros.	0,00	0,00%
IX. Pasivos Fros.	0,00	0,00%
TOTAL OP.CAPITAL	262.000,00	54,18%
TOTAL GASTOS	483.600,00	100,00%

INGRESOS

CAPÍTULOS	PREVISIONES	(%)
I. Impuestos Directos	81.700,00	16,89%
II. Imp. Indirectos	20.000,00	4,14%
III. Tasas y otros Ingr.	61.400,00	12,70%
IV. Transf. Corrientes	65.000,00	13,44%
V. Ingr. Patrimoniales	17.000,00	3,52%
TOTAL OP. CORR.	245.100,00	50,68%
VI. Enaj. Inv. Reales	1.500,00	0,31%
VII. Transf. de Capital	237.000,00	49,01%
VIII. Activos Fros.	0,00	0,00%
IX. Pasivos Fros.	0,00	0,00%
TOTAL OP.CAPITAL	238.500,00	49,32%
TOTAL INGRESOS	483.600,00	100,00%

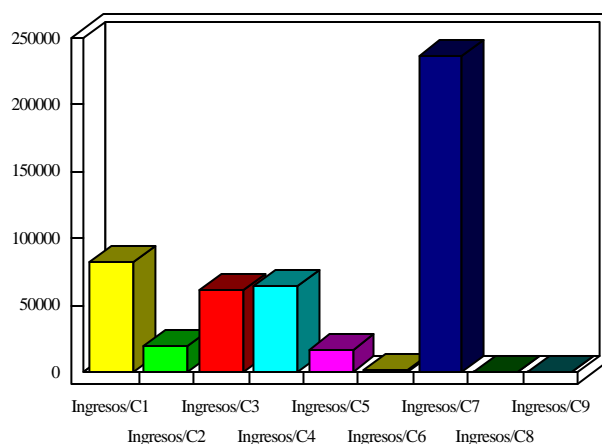
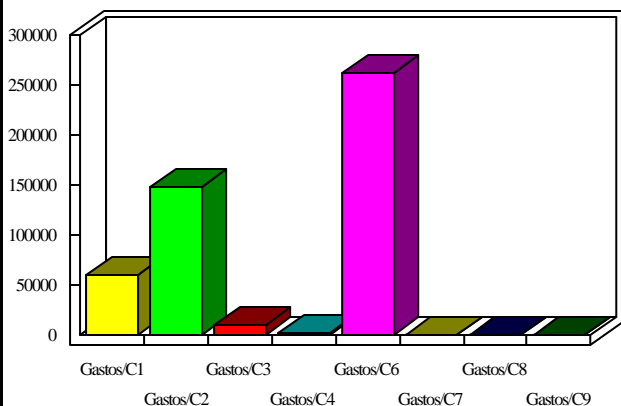

INDICADORES PRESUPUESTARIOS

Ahorro Bruto:	34.100,00
Ahorro Neto:	23.500,00

Indice Endeudamiento:	4,32%
Inversiones realizadas/hb.:	1.052,21