

Patrimonio natural

A 70 km de Logroño se ubica la población de **Viniegra de Abajo**. Su acusado relieve, entre las sierras de la **Demanda** y **Urbión**, surcado por el río **Najerilla** y los afluentes **Urbión** y **Ormazal**, motiva que muchos aficionados a la montaña elijan el pueblo y alrededores para disfrutar de su tiempo de ocio. Altas cumbres con varios dos miles, montes cubiertos por pastos y estrechos valles forman, en conjunto, un paisaje de enorme atractivo. Las dos sierras se dividen por el **Najerilla**, represado en la balsa de **Piarrejas**. El río recibe las aguas del arroyo **Rigüelo** en cuyas escarpadas



El complejo lagunar de la cabecera del río Urbión forma parte de la Lista de Humedales Ramsar.



El territorio de Viniegra de Abajo está incluido en la lista europea Red Natura 2000 de espacios protegidos.

laderas encontramos extensos bosques de **hayas**, **tilos** y **roble albar**. En los **Pancrudos** se despliegan **hayedos** y **pinos de silvestre**. En las cumbres el terreno está más deforestado **con pastizales de altura** hasta alcanzar las **lagunas** y el **pico Urbión**. Su fauna reúne interesantes especies como el **acentor alpino** o la **perdiz pardilla**; con otras destacables como la **trucha común** o el **visón europeo**. Las **encinas de Vallejoco**, el **sauce de la Venta** y los **tejos de Urbión** están incluidos en el **Catálogo de Árboles y Arboledas Singulares de La Rioja**.



Patrimonio cultural

La **fisonomía del núcleo urbano** de Viniegra de Abajo sorprende al visitante por su contraste. Las elegantes y ostentosas **casas de indianos** confrontan con las humildes y también bellas, **construcciones de piedra** de los ganaderos. Las casas se distribuyen a lo largo del **río Urbión**, en un amplio espacio de **calles empedradas**, **pequeñas huertas** y **plazoletas** llenas de vida, sobre todo, en verano.



Mirador de una casa de indianos.

De su **patrimonio artístico** destaca la **iglesia de la Asunción**, construida en piedra rojiza y las ermitas de la **Soledad**, **San Millán** y **Santiago**. En ésta última, se firmaron los estatutos del actual **Colectivo de las Siete Villas**. De

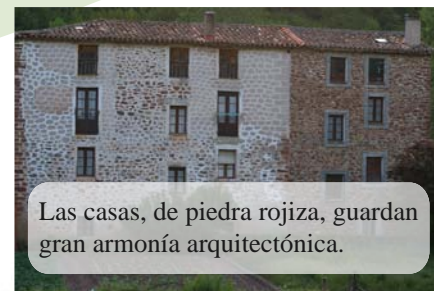

Las casas, de piedra rojiza, guardan gran armonía arquitectónica.

su importante pasado ganadero queda el paso de la **Cañada Real de Santa Coloma** o **Cañada de las Siete Villas**.

Fiestas y tradiciones

- 🌿 **San Ildefonso**: El 23 de enero.
- 🌿 **Bajada del Santo, Santiago**: El 25 de julio.
- 🌿 **Subida del Santo**: Finales de agosto.
- 🌿 **Romería a la ermita de San Millán**: Inicios de agosto.
- 🌿 **Descenso de piraguas en el Najerilla**: Inicios de mayo.
- 🌿 **Día de las 7 Villas**: Segundo fin de semana de julio. Cada año un pueblo es el anfitrión.
- 🌿 **Feria del ganado**: El 9 de septiembre reunión de los ganaderos.
- 🌿 **Noche de ánimas**: Madrugada del 1 al 2 de noviembre.
- 🌿 **El Chozo**: Quema de una pira de leña en Nochevieja.

Servicios

- 🌿 **Ayuntamiento**: Tel. 941 37 80 12
- 🌿 **Web de interés**: www.lasviniegras.es
- 🌿 **Hotel-restaurante “Venta de Goyo”**: c/ Pte. del río Neila, 3. Tel. 941 37 80 07
- 🌿 **Casa Rural “Somera”**: c/ Somera, 17 Tel. 941 37 81 90
- 🌿 **Casa Rural “La Casa de la Tía Quica”**: c/ Josefa Martínez, 36. Tel. 941 37 81 90
- 🌿 **Apartamentos “Posada del trashumante”**: c/ Domingo Sangrador. Tel. 941 37 80 08
- 🌿 **Albergue “Urbión”**: Tel. 941 37 80 98
- 🌿 **Bares**: Juampe, El Portal, La Huertona
- 🌿 **Áreas recreativas**: Paramanos, Puente de Viniegra, Charco de las Ranas y La Vega.



Actividades

La localidad cuenta con una amplia red de senderos señalizada por la asociación Las Viniegras (www.lasviniegras.es). Las rutas, marcadas en azul y blanco, discurren por caminos tradicionales utilizados antaño para la extracción de leña, traslado



La red de senderos de Viniegra de Abajo engloba rutas adaptables a todos los niveles.

de ganado o el tránsito de personas. Los senderos cumplen la demanda de expertos senderistas, con rutas como la subida al **Urbión**; además de acercarse a las pretensiones del público general, como el paseo al embalse de **Mansilla**. El **GR-190 “Altos Valles Ibéricos”** pasa en dos tramos; una etapa que va al Monasterio de **Valvanera** y otra a **Villoslada de Cameros**.

Sendero San Millán-Urbión

Dificultad: baja
Tiempo: 2 h
Longitud: 7 km. (Ida y vuelta). Lineal.

Descripción: En la carretera que une ambas Viniegras, tomar el camino de **Tramborríos** (una señal indica la dirección a las lagunas de **Urbión**). Cruzamos el puente que salva el encuentro de los ríos **Ormazal** y **Urbión** y, poco después, pasamos junto a un refugio. La senda discurre paralela



El valle del Urbión es uno de los más bellos del territorio de Las Viniegras.

al río entre **saucos** y **fresnos** hasta alcanzar la cascada de **El Chorreón**. Los **pastizales** se adueñan del paisaje y, tras unos metros, alcanzamos la **ermita de San Millán**. Los **excursionistas** más expertos pueden continuar el sendero por el valle que conduce, tras 11 km de ruta, hasta el pico y las lagunas de **Urbión**.

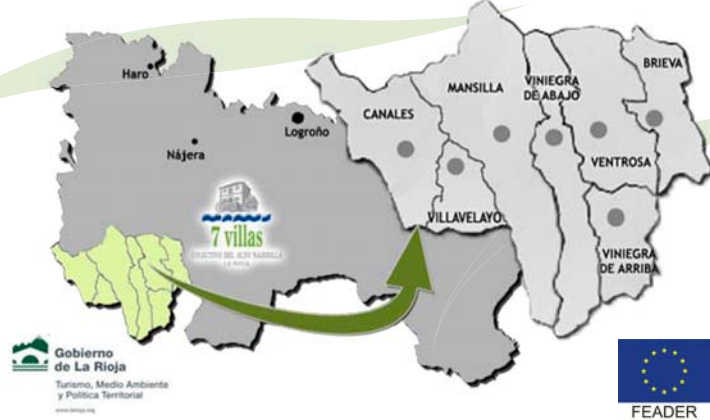
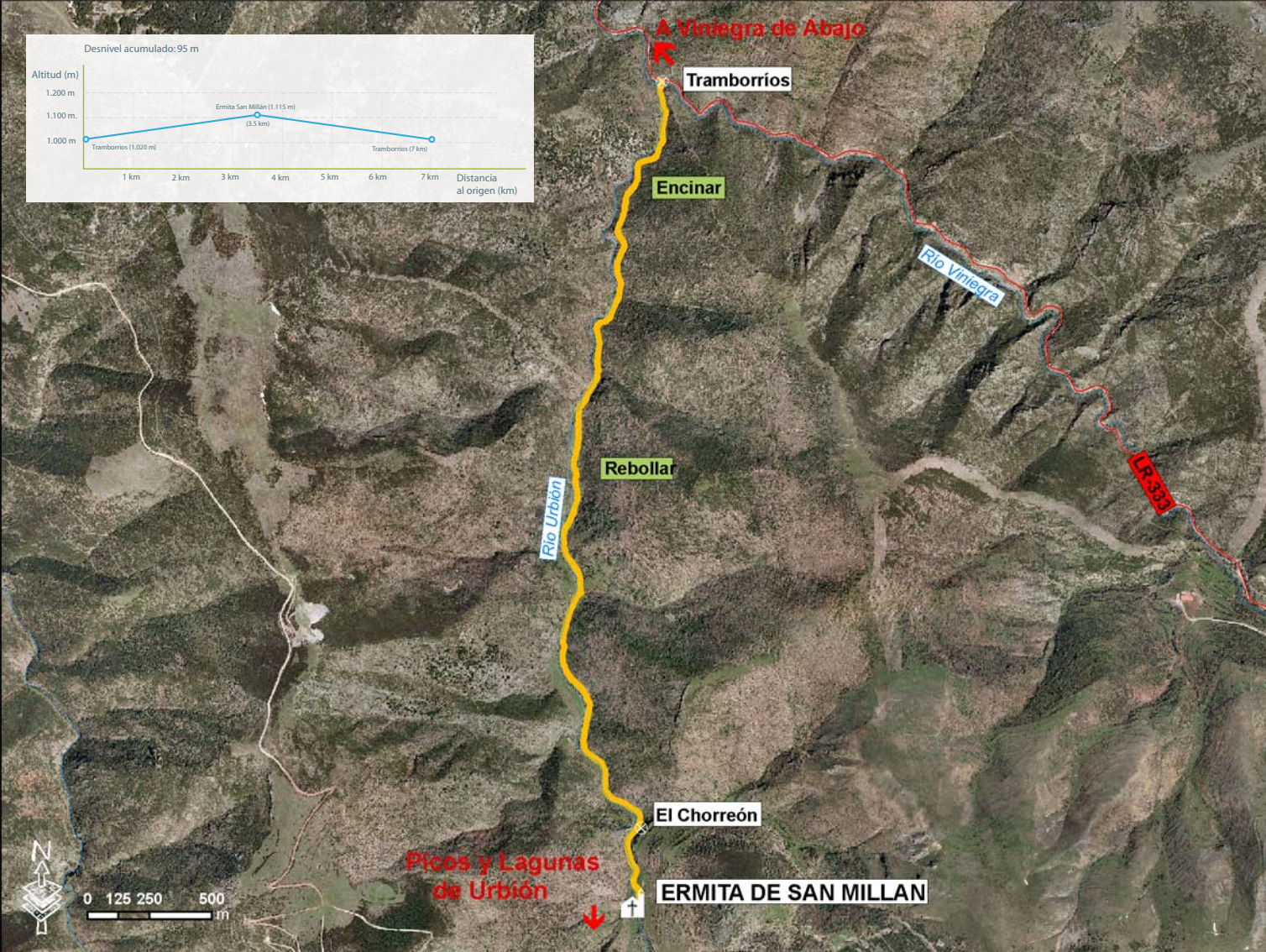
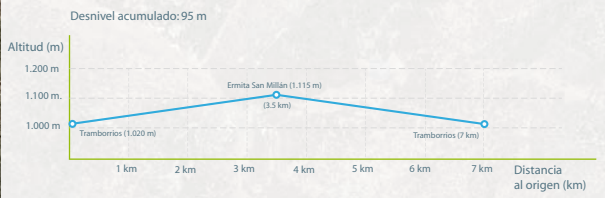

www.7villas.org

www.larioja.org



VINIEGRA DE ABAJO

Paralelo al río Urbión discurre este sendero que nos conduce hasta la ermita de San Millán, si continuamos ruta, llegaremos a las gélidas lagunas

