

Patrimonio natural

La villa de **Canales** está situada en el extremo más suroccidental de La Rioja, limitando con Burgos a una altitud de 1.027 m. Desde la **Cruz de la Demanda** hasta el monte **Cerezales** se extiende su territorio. En el mismo pueblo nace el río **Canales**, en fuente Lechera, que lo cruza de oeste a este; en Villavelayo se junta con el **Neila** y forman el río **Najerilla**.

De las cumbres de la **Demanda** destaca el monte **Gatón**, que supera los dos mil metros, de él mana un arroyo con el mismo nombre. En las laderas de la **Demanda**, se despliega el **hayedo de La Soledad** que comparte espacio con el **roble**.



Las cumbres de Canales de la Sierra deleitan al visitante con excelentes vistas.



La ganadería es la base de la economía de la población canaliega.

Cerca del **Najerilla** encontramos **quejigos** y, en Cerro **Peñalba** y **Cerezales**, **hayedos** y algunos ejemplares notables de **pino silvestre**. La fauna es rica y abundante. Hay **corzo**, **jabalí**, **ciervo**, **buitre leonado** y alguna pareja de **águila real**. En sus arroyos destaca la presencia de **trucha común** y otras especies acuáticas.

Patrimonio cultural

La villa conserva una pulida arquitectura serrana con casas blasonadas y construcciones típicas de adobe y madera. La población está declarada, en su conjunto, “**de interés regional**”.



La torre del reloj y el papamoscas.

El patrimonio artístico de **Canales** es de los más valiosos de la región. Cuenta con dos **iglesias** (San Cristóbal y Santa María) y tres **ermitas** (La Soledad, San Antonio y San Juan).

El **teatro más antiguo de La Rioja** está en la villa, reformado hace unos años, da muestra de un pasado muy ligado a la actividad teatral. En el mismo edificio llama la atención la **torre del reloj** y el **papamoscas**.



Curioso escudo en esquina.



El templo de San Cristóbal es una joya del románico riojano.

Fiestas y tradiciones

- 🍀 **San Antonio:** El 16 de enero. Hoguera.
- 🍀 **San Juan:** 23 de junio.
- 🍀 **Santiago, Santa Ana y Santa Anita:** Fiestas del 25 al 27 de julio. Con coplas y cenas populares.
- 🍀 **Romería a la ermita de la Soledad:** último sábado de agosto. Tradición de los “esclavos” de la virgen.
- 🍀 **Feria de ganado:** En septiembre reunión de los ganaderos.
- 🍀 **Día de las 7 Villas:** Segundo fin de semana de julio. Cada año un pueblo es el anfitrión.

Servicios

- 🍀 **Ayuntamiento:** Tel. 941 37 60 51
- 🍀 **Taberna “La Villa”:** c/ Mayor, s/n. Tel: 941 37 60 35
- 🍀 **Bar “La Piscina”:** c/ Mayor s/n.
- 🍀 **Bar “Lorenzo”:** c/ Mayor s/n
- 🍀 **Área recreativa:** La Soledad.

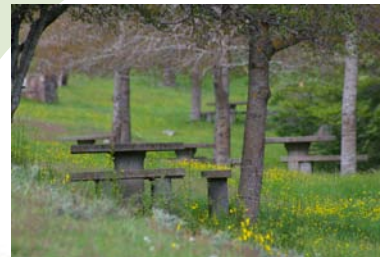

La ermita de La Soledad cuenta con un área recreativa, junto al arroyo, que está equipada con mesas, bancos y zona de aparcamiento.

Actividades

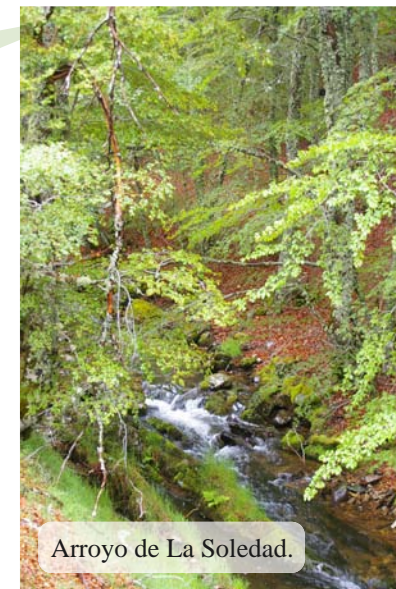

Arroyo de La Soledad.

Los alrededores de **Canales** invitan al paseo y, por ello, son numerosos los recorridos por los que el visitante puede optar. La **ermita de La Soledad** está rodeada por un espectacular **hayedo** y arroyos de montaña. El entorno ofrece interesantes excursiones. En el término municipal de **Canales**

de la Sierra también se encuentra el **roble de la Solana**, un magnífico ejemplar de **roble albar**

incluido en el **Catálogo de Árboles y Arboledas Singulares de La Rioja**.

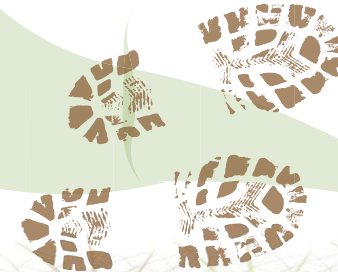

Ruta a la ermita de San Juan

Dificultad: baja

Tiempo: 2 h

Longitud: 6 km (Ida y vuelta). Lineal.

Descripción: Salimos del pueblo por la carretera en dirección a Villavelayo

para tomar un camino que parte a la derecha y pasa junto a unas naves ganaderas. Seguimos la pista de tierra rojiza flanqueados por **rosales silvestres, aulagas, acebos, endrinos y avellanos**. El camino llega a una cruz y atraviesa un pequeño arroyo. Tras unos metros alcanzaremos una amplia zona de pastos y, de frente, se presenta la **ermita de San Juan**. En los alrededores del templo se recogían los famosos **espántagos**, unas piedrecitas (maclas cristalizadas) que partan por donde partan siempre sale una cruz. Antiguamente los canaliegos las tragaban porque creían que curaban el dolor de garganta y estómago.



Rosa silvestre.



Vista panorámica de la Demanda desde los pastos cercanos a la ermita de San Juan.

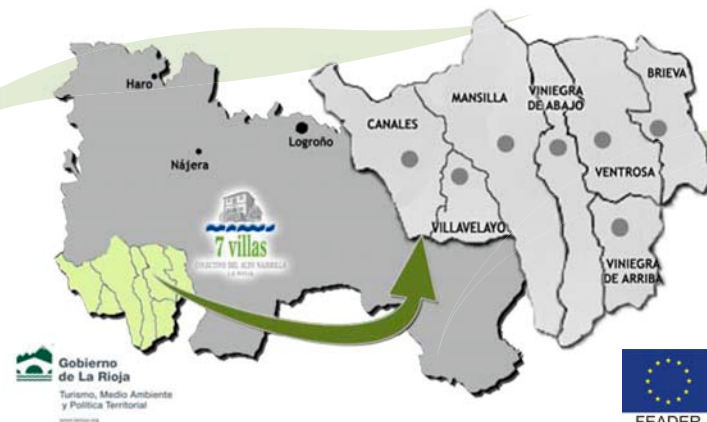
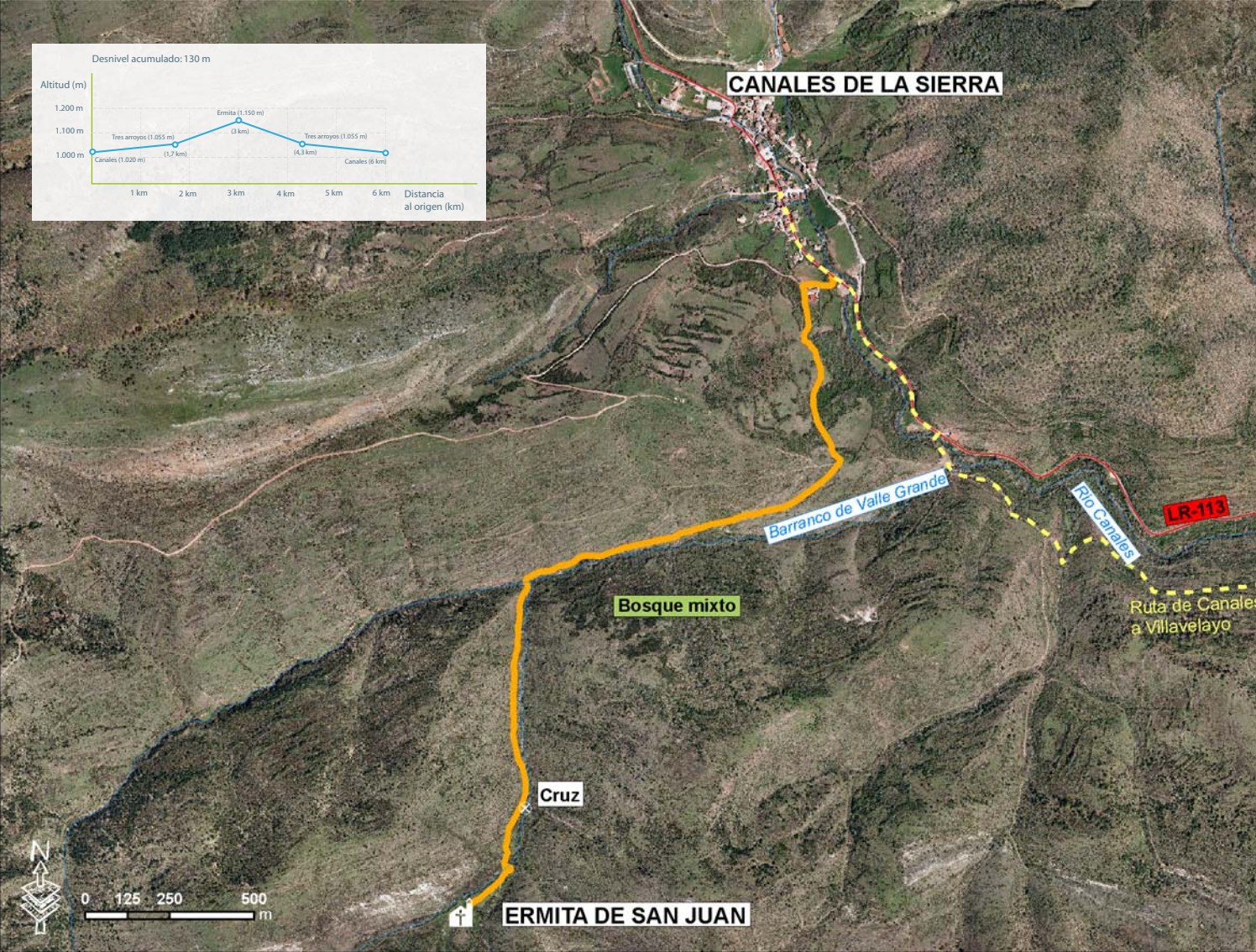

www.7villas.org

www.larioja.org



CANALES DE LA SIERRA

Un sencillito recorrido nos acerca a la ermita de San Juan, un lugar de singular belleza natural y rodeada de leyendas