

## Especies pescables

Anguila, barbo común, barbo de montaña o cachuelo, loina o madrilla, negrillo, foxino o chipa, tenca, trucha común, trucha arco iris, carpin y carpa.

Las especies invasoras alburno, lucio, pez gato, pez sol o percasol, black bass, siluro, lucioperca, cangrejo rojo o de las marismas y cangrejo señal serán pescables dentro de estrategias de erradicación.

Al resto de las especies silvestres se prohíbe darles muerte, capturarlas, perseguirlas o molestarlas, de manera general.



## Tipos de aguas

### Aguas trucheras

- ★ Los ríos Oja, Tirón, Najerilla e Iregua en todo su curso y sus afluentes.
- ★ El río Leza en todo su curso y sus afluentes, desde su nacimiento hasta la desembocadura del río Jubera.
- ★ El río Cidacos en todo su curso y sus afluentes, desde el límite con la provincia de Soria hasta el puente del Bañerario de Arnedillo.
- ★ Los Cotos de Pesca Intensiva.
- ★ Los embalses de Mansilla, Piarrejas, Pajares, Leiva y González Lacasa y los embalses de Terroba y Enciso, aún en construcción.

En estas aguas no se permitirá la pesca de ninguna otra especie durante el período de veda o días de descanso para la trucha, a excepción de lo regulado para la pesca de cangrejos exóticos.

### Aguas ciprinícolas

El río Ebro, sus afluentes NO trucheros y embalses de riego aislados de cauces de aguas permanentes, y sin posibilidad de dispersión de sus poblaciones piscícolas. El acceso al perímetro circundante de las aguas embalsadas es prerrogativa del titular de dichas aguas, quedando el derecho a la pesca sueditado al derecho de acceso.

Las truchas comunes que se capturen deberán respetar las condiciones de talla y cupo reflejadas en el artículo 23 de la Orden. Fuera de su período hábil las truchas comunes capturadas deberán ser devueltas al agua.



## Horas hábiles para la pesca

### En aguas trucheras

- ★ De enero a marzo: de 8,00 a 19,00 h.
- ★ De abril a mayo: de 7,00 a 21,00 h.
- ★ Junio y julio: de 6,30 a 22,30 h.
- ★ Agosto: de 7,00 a 21,30 h.
- ★ Septiembre: de 7,00 a 20,00 h.
- ★ De octubre a diciembre: De 8,00 a 19,00 h.

### En aguas ciprinícolas

El horario hábil será entre una hora antes de la salida del sol y una hora después de su puesta, tomándose del almanaque las horas de orto y del ocaso.

## Tipos de pesca

### Pesca desde embarcación

Se autoriza exclusivamente en el río Ebro.

Se entiende por embarcación todo elemento flotante susceptible de ser autorizado para la navegación por el Organismo de cuenca o de estar en posesión de la declaración responsable para navegación. Para poder ser empleada en la pesca deberá contar además con matrícula/licencia de pesca de embarcación expedida por la Dirección General de Medio Natural.

La pesca con pato, con piragua no considerada embarcación, o con otros tipos de flotadores, queda autorizada exclusivamente en el río Ebro, y se considera pesca desde aparato de flotación sin motor.

### Pesca con red

Se autoriza exclusivamente en el Ebro fuera del período comprendido entre el 1 de marzo y el 15 de agosto, ambos inclusive, y exceptuando el tramo comprendido entre la presa de “La Guillerma o de Las Norias” hasta el “Pozo Cubillas”. Se respetarán en todo caso las prohibiciones contempladas en los artículos 4 y 5 para esta modalidad. Requiere estar en posesión de un permiso especial expedido por la Dirección General de Medio Natural.

### Pesca con caña.

En aguas ciprinícolas se autoriza la pesca con dos cañas como máximo; en aguas trucheras sólo se autoriza la pesca con una caña.

El resto de especificaciones para la pesca con caña se regulan en el Título II de la Orden.

### Pesca con retel

Máximo 10 reteles por pescador, en un espacio que no supere los 100 m de río o de orilla embalsada, donde deberá permanecer el pescador mientras dura la pesca. Todos los reteles llevarán etiqueta identificativa indeleble, con nombre, apellidos y DNI del pescador. La distancia entre reteles calados de distintos pescadores no será inferior a 10 m, salvo acuerdo entre ellos.

## PROHIBICIONES

## Prohibiciones generales

- ▶ Cualquier aparato o artilugio que no sea la caña o las redes debidamente autorizadas.
- ▶ Las redes que no permitan el paso de peces con una talla igual o inferior a los 8 cm, así como las que ocupen más de la mitad de la anchura de la corriente.
- ▶ Cualquier procedimiento que altere los cauces o caudales para facilitar la pesca.
- ▶ Los peces vivos o muertos utilizados como cebo (excepto la carpa y el carpin aguas abajo del tramo de captura y suelta de Logroño, y exceptuando también el tramo de captura y suelta de Calahorra).
- ▶ Cebat las aguas, salvo las de río Ebro.
- ▶ En la pesca con caña con cebos naturales o masillas, está prohibido utilizar aparejos con más de dos anzuelos.
- ▶ Igualmente, quedan prohibidos con carácter general el resto de medios o medios relacionados en el Anexo I de la Orden.

## Lugares prohibidos

- ▶ Los vedados.
- ▶ Los carrizales.
- ▶ Las balsas de San Martín de Berberana, la Reserva Natural de los Sotos de Alfaro, la Laguna de Hervias y las balsas de La Degollada.
- ▶ Las balsas de riego de Sojuela, Medrano, Santa Coloma, Camprovin, Tricio y Cornago, y otras que estén debidamente señalizadas, y el balsín del Parque Rodríguez de la Fuente en Haro.
- ▶ Pescar desde los muros de las presas o diques y a una distancia inferior a 50 m aguas arriba de éstos en los embalses de Mansilla, Piarrejas, González Lacasa, Pajares y Leiva. En el Perdiguero, sólo sobre el muro.
- ▶ Con red y con caña, los canales de alimentación de las centrales hidroeléctricas y todos los canales de derivación cuya toma se encuentre en aguas trucheras.
- ▶ Está prohibido pisar en las zonas de freza señalizadas hasta el 30 de abril inclusive.

## Distancias entre pescador o cebo y la presa o escala

### Presas:

Aguas ciprinícolas: 10 m

Aguas trucheras:

- ▶ 50 m en las del Anexo II.

- ▶ En el resto, en el pozo que se produce aguas debajo de la presa.

**Presas sumergidas:** se puede pescar en ellas, pues los peces no se acumulan ya que son remontables.

**Escalas:** a menos de 10 m de entradas y salidas.

## Comercialización

Serán comercializables exclusivamente las siguientes especies objeto de pesca: anguila, carpa, carpin, loina o madrilla, tenca, barbo común y trucha arco iris.

La comercialización de los ejemplares muertos de estas especies no procedentes de piscifactorías sólo podrá realizarse durante la época hábil de captura, salvo los de trucha común que está prohibida durante todo en año. El cangrejo rojo sólo se podrá comercializar si procede de explotaciones agropecuarias.

## Introducción de especies

Se prohíbe la repoblación e introducción de cualquier especie en todas las aguas de La Rioja, sin autorización expresa de la Dirección General del Medio Natural.

# PESCA DE DISTINTAS ESPECIES

### Forma de medir los peces

La dimensión de los peces a efectos legales es la longitud entre el extremo anterior de la cabeza u hocico y el punto medio de la aleta caudal, o cola, extendida.

## Exóticas invasoras

### Sacrificio de capturas

Los ejemplares de especies exóticas invasoras: pez gato, black bass, lucio, perca sol, siluro, alburno, lucioperca, cangrejo rojo y cangrejo señal, no podrán ser devueltos a las aguas y deberán ser sacrificados de manera inmediata en el momento de su pesca, con el fin de evitar su expansión e introducción en otras masas de agua. Se prohíbe su mantenimiento in vivo durante la pesca.

La posesión y el transporte está permitida solo allí donde esté autorizada su pesca. Fuera de esas zonas, si se captura algún ejemplar, aunque sea de exóticos no pescables, será igualmente sacrificado de manera inmediata, pero estará prohibida su posesión y transporte.

### Peces exóticos

#### Período hábil

**Aguas ciprinícolas:** todo el año.

**Aguas trucheras:** sólo en las fechas y condiciones autorizadas para la trucha común.

#### Zonas autorizadas

**Alburno:** el Ebro y las aguas de los términos municipales que son atravesados o limitan con él; el embalse de Valborno; el río Leza, entre el puente de Laidiez en el límite de los términos municipales de Ribafrecha y Leza y su desembocadura en el Ebro.

**Siluro y pez gato:** exclusivamente el Ebro y las aguas de los términos municipales que son atravesados o limitan con él aguas abajo de la presa de la Central de las Norias de Logroño.

**Lucioperca:** exclusivamente el embalse El Perdiguero y el embalse de Valborno.

**Lucio y percasol:** el Ebro y las aguas de los términos municipales que son atravesados o limitan con él; el embalse de Valborno.

**Black Bass:** el Ebro y las aguas de los términos municipales que son atravesados o limitan con él; las balsas y embalses de riego definidas como ciprinícolas en el artículo 3.

### Cangrejos exóticos: Cangrejo rojo y cangrejo señal

Los ejemplares capturados no podrán ser devueltos a las aguas y deberán ser sacrificados de inmediato, quedando prohibido su mantenimiento in vivo durante el ejercicio de la pesca.

**Se prohíbe igualmente:** su utilización como cebo vivo o muerto, de ejemplares, partes o derivados; su introducción en los cauces y masas de agua de la La Rioja y su comercialización, salvo el cangrejo rojo procedente de explotaciones autorizadas.

**Horas hábiles:** las que correspondan al tipo de aguas, ciprinícolas o trucheras.

#### Período hábil

**Aguas ciprinícolas:** todo el año.

**Aguas trucheras:** martes y viernes no festivos del 1 de julio al 15 de agosto y todos los días entre el 16 de agosto y el 30 de septiembre.

#### Zonas

**Aguas ciprinícolas:** en el río Ebro y otras aguas ciprinícolas existentes en los términos municipales que son atravesados o limitan con él, así como en el río Leza desde su confluencia con el río Jubera hasta su desembocadura en el Ebro.

**Aguas trucheras:**

- a) Iregua: desde el límite inferior del coto de Viguera en Nalda hasta su desembocadura en el Ebro.

- b) Najerilla: desde la presa de Mahave en Camprovin hasta su desembocadura en el Ebro.

- c) Tirón: desde el puente de Leiva hasta su desembocadura en el Ebro, a excepción del Coto de Pesca Intensiva de Anguciana en el que sólo se autoriza desde el 16 de agosto al 30 de septiembre, todos los días.

- d) Oja: desde la presa de Baños de Rioja hasta su desembocadura en el Tirón.

- e) En el río Oja desde el puente de Laidiez hasta la desembocadura del río Jubera en Murillo.

En todos estos tramos se incluyen también los canales y acequias conectados al tramo fluvial.

## Ciprinidos y anguila

### Período hábil

**Aguas ciprinícolas:** todo el año.

**Aguas trucheras:** sólo en las fechas y condiciones autorizadas para la trucha común.

#### Tallas

Especies	Talla (cm)	Cupo
Barbo común	25	5
Tenca	15	5
Loina o madrilla	12	10 y 20 en Mansilla
Barbo de montaña	12	10
Resto de especies	8	-
Anguila:	25	-
Carpa*:	18	5

\* Excepciones: Valborno=0 carpas.

## Trucha arco iris

En las aguas de aprovechamiento intensivo y en la totalidad del coto de Anguciana se autoriza la pesca con cupo de capturas y talla mínima; en el resto de aguas los ejemplares capturados no podrán devolverse vivos a las aguas, serán sacrificados de manera inmediata a su captura y deberán transportarse muertos.

**Aguas trucheras:** en el período y días hábiles para la pesca de trucha común, con las artes y aparejos autorizados para ella, sin límite de talla ni cupo, finalizando la acción de pesca una vez alcanzado el cupo de trucha común.

**Aguas ciprinícolas:** se podrá capturar sin límite de talla ni de cupo y sin las limitaciones previstas para la pesca de trucha común.

## Trucha común

En aguas declaradas trucheras no se permitirá la pesca de ninguna otra especie durante el período de veda o días de descanso en período hábil de la misma, a excepción de lo establecido para los cangrejos exóticos.

#### Período hábil

Del 3 de abril al 15 de agosto, ambos inclusive, salvo excepciones contempladas en el Anexo I de esta Orden.

#### Días hábiles

Lunes (sólo pesca sin muerte), miércoles, jueves (sólo

pesca sin muerte), sábados, domingos y festivos de ámbito nacional o autonómico del período hábil, salvo excepciones del Anexo I. Los lunes y jueves no festivos sólo se autoriza pesca sin muerte.

#### Dimensiones mínimas

Con las excepciones del Anexo I de esta Orden, se prohíbe de manera general la pesca de la trucha de tamaño igual o inferior a 23 cm.

Las capturas que el pescador porte en una zona deberán tener la talla acorde con la reglamentación de dicha zona.

#### Cupos de captura

4 truchas por pescador y día, salvo excepciones del Anexo I.

#### Artes

Se autoriza exclusivamente una caña dispuesta para su uso.

#### Prohibiciones

Se prohíbe la práctica de cualquier modalidad de pesca desde embarcación o desde aparato flotante.

#### Cebos prohibidos

- Aparejos de mosca artificial o montajes que empleen “boya lastrada” o “gusanera” o “puro”, y las boyas-flotadores plomados o lastrados con cualquier material que provoque su hundimiento, todos ellos colocados en el extremo del nylon o hilo del aparejo.

- Cucharillas y peces artificiales con anzuelos múltiples; deberán tener un único anzuelo, sin arponcillo o con él rematado. Se exceptúan de esta prohibición las aguas de gestión intensiva.

- En la pesca con cebos naturales o masillas, el uso de anzuelos múltiples, poteras o tresillos, y los aparejos con más de dos anzuelos simples.

- El uso de cebos de masillas de queso y de tocino, huevos de peces, incluidos los artificiales o similares y el gusano de carne o asticot.

- El uso de masillas aromáticas de carne o pescado para peces carnívoros a excepción de las aguas trucheras embalsadas de gestión intensiva.

## Pesca sin muerte

Sólo se permiten aparejos de cebo artificial provistos de un solo anzuelo, salvo en el caso de utilizar mosca artificial cuyo aparejo podrá tener un máximo de tres moscas. Los anzuelos deberán estar desprovistos de “muerte” o tenerla rematada, sea cual sea su tamaño.

Cuando se utilicen cucharillas o peces artificiales no fabricados específicamente para esta modalidad deberán eliminarse de manera completa todos los anzuelos originales rematando la muerte del único anzuelo restante autorizado.

Queda prohibido el aparejo de “boya lastrada” o “gusanera” o “puro”, y las boyas-flotadores plomados o lastrados con cualquier material que provoque su hundimiento, todos ellos colocados en el extremo del nylon o hilo del aparejo.

Todos los peces capturados deberán ser devueltos al agua inmediatamente, incluso cuando hayan muerto por motivo de ésta. Deberán devolverse con el mínimo daño posible todas las truchas y otras especies capturadas, excepto las especies exóticas invasoras cuyo sacrificio es obligatorio, y para los que se admite su posesión y transporte en las zonas autorizadas para su pesca, tal y como recoge el artículo 16. Para reemplazar los ejemplares capturados en las mejores condiciones posibles se recomienda el empleo de la sacadera sin nudos.

En los tramos destinados específicamente a esta modalidad, el pescador no podrá portar ninguna trucha común, ni siquiera las pescadas en otros tramos.



# PESCADOR RECUERDA...

### ACTIVIDADES DE BAÑO, DEPORTIVAS Y DE NAVEGACIÓN EN COTOS

La práctica de estas actividades, competencia de Confederación Hidrográfica del Ebro, está sujeta a lo que establece la Ley de Aguas y en el caso de la navegación, además, a las Normas para la Navegación en aguas de la cuenca del Ebro, así como a disponer de la preceptiva declaración responsable de navegación expedida por dicho Organismo. Entre otras limitaciones de dichas normas, en los ríos Iregua y Najerilla la navegación está permitida los días hábiles de pesca entre las 12:00 y las 18:00 horas y prohibida el resto del horario, así como en competiciones oficiales de pesca

### CANGREJO DE RÍO Y PEZ FRAILE, MÁXIMA PROTECCIÓN

Estas dos especies están incluidas en el Catálogo Regional de Especies Amenazadas como especies en peligro de extinción por lo que se prohíbe totalmente su pesca, tenencia, comercio y consumo.

### PREVENCIÓN DE LA EXPANSIÓN DE EXÓTICAS (MOCO DE ROCA Y MEJILLÓN CEBRA)

Para evitar la expansión de las especies invasoras, en especial del moco de roca y el mejillón cebra presentes ya en algunas masas de agua riojanas, y los dañinos efectos que todas ellas pueden provocar sobre la microfauna y fauna de nuestros ríos, se recomienda a los pescadores desinfectar los materiales utilizados en la pesca (especialmente vadeadores, botas, sacaderas, rejonas y reteles) cada vez que se cambie de tramo de río. Esto se consigue sumergiéndolos o rociándolos con una solución de agua con lejía. También se recomienda desinfectar, en su caso, las embarcaciones o aparatos de flotación que se utilicen en el Ebro.



### RECOMENDACIONES EN LA PESCA DE CANGREJOS

El cangrejo rojo y el cangrejo señal deben obligatoriamente sacrificarse in situ nada más pescarlos para evitar su expansión. Con el fin de que no pierdan valor gastronómico se recomienda que el sacrificio no se lleve a cabo arrancándoles el último apéndice de la cola sino atravesándoles la cabeza con un punzón. Asimismo, es importante que se conserven en todo momento en un lugar fresco a baja temperatura hasta el momento de su utilización. Se recuerda que la ley prohíbe tirar al cauce los restos de cebos y basuras generados en la pesca de cangrejo, así como dejarlos en la orilla para su aprovechamiento por otros pescadores.

### COMISO DE ARTES Y EJEMPLARES

Las sanciones aplicables por infracciones a la Ley de Pesca de La Rioja oscilan entre los 100 y los 60.000 euros. Toda infracción lleva siempre consigo el comiso de los ejemplares capturados y de las artes utilizadas.

# LA PESCA 2016

## En La Rioja





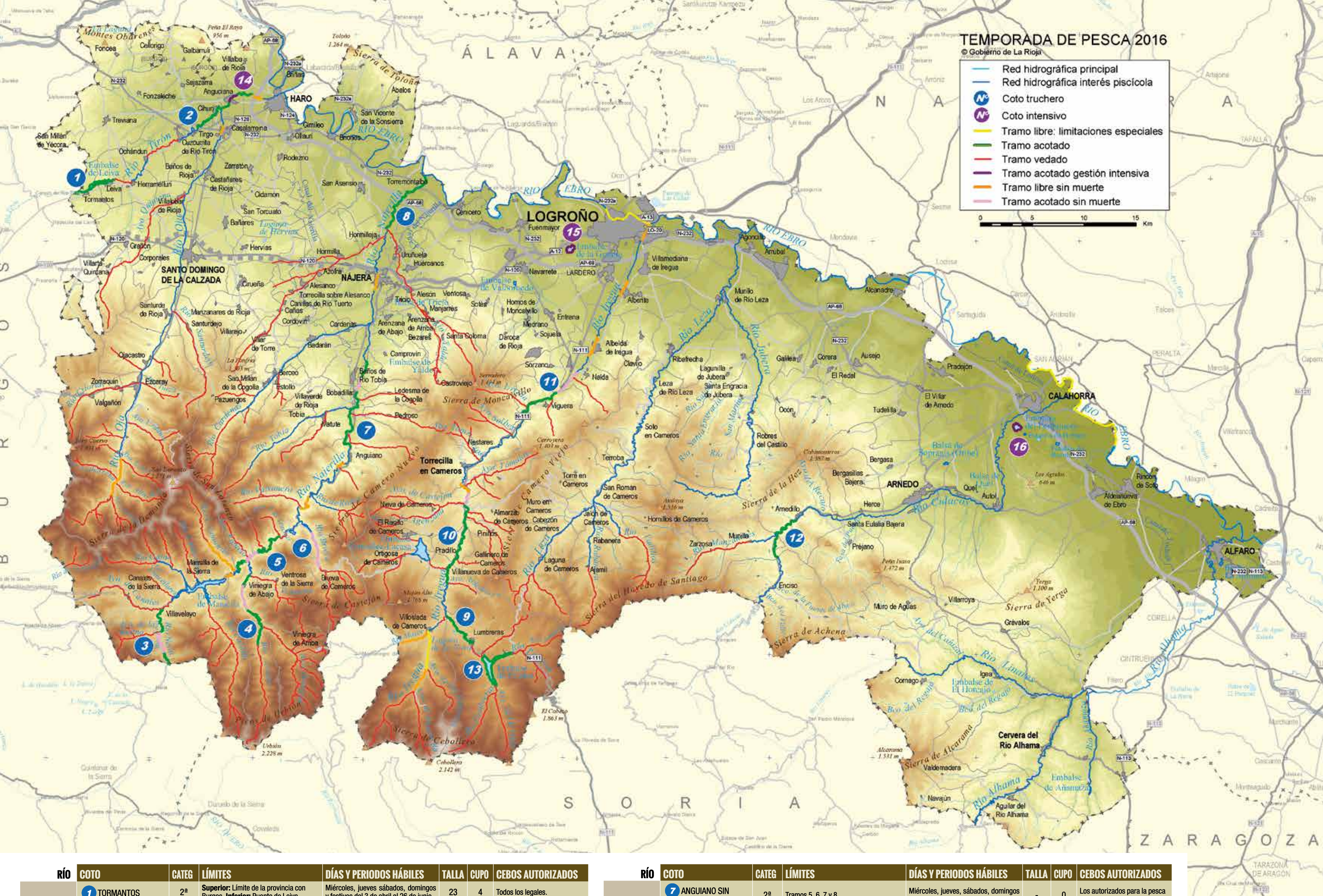

## Zonificación piscícola

### Tramos y ríos vedados

Los habituales en las cuencas del Oja, Iregua, Leza y Cidacos. En el Tíron varían los siguientes: se vedan los tramos Leiva-Herramélluri y Ochánduri-Cuzcurrita; y se abren Herramélluri-Ochánduri y Cuzcurrita-Tirgo. En Najerilla varían los siguientes: se veda Alto Urbión, Canales, Ormazal, Portilla, Valvanera y alto Cárdenas. Se abren Bajo Urbión, Gatón, Roñas y Tobía.

### Tramos con limitaciones especiales

#### Tramos de pesca sin muerte

Sólo podrá practicarse la modalidad de pesca "sin muerte", según lo regulado en el artículo 16.

#### Oja-Tíron

- **Tramo de Posadas** (río Oja): entre Puente Canillas (desembocadura del río Ortigal en el río Oja) y el Puente de los aforos de Azárrulla. Periodo hábil: entre el 17 de abril y el 31 de julio, ambos inclusive.
- **Tramo de Casalarreina** (río Oja): zona de escolleras en el casco urbano. Periodo hábil: entre el 3 de abril y el 31 de julio, ambos inclusive.
- **Tramo de Haro** (río Tíron): entre la presa de Arrauri y la Fuente del Coto Carrascón. Periodo hábil: entre el 3 de abril y el 31 de julio, ambos inclusive.

#### Iregua

- **Tramo del Achichuelo**: entre el vedado de Puente Ra y el arroyo de las Rameras. Periodo hábil: entre el 17 de abril y el 31 de julio, ambos inclusive.
  - **Tramo del río Mayor**: límite de Soria y la desembocadura en el Iregua en Villoslada de Cameros. Periodo hábil: entre el 17 de abril y el 31 de julio, ambos inclusive.
  - **Tramo de Torrecilla**: zona de Corbalán hasta el puente de Mascarán. Periodo hábil: entre el 3 de abril y el 15 agosto, ambos inclusive.
  - **Tramo de Albelda**: entre la presa del regadio río Somero y la presa de Escuelas Pías. Periodo hábil: entre el 3 de abril y el 15 agosto, ambos inclusive.
  - **Tramo de Alberite**: entre río Mercado y la presa del Río Varea. Periodo hábil: entre el 3 de abril y el 15 de agosto, ambos inclusive.
  - **Tramo de Logroño**: Parque del Iregua en Logroño. Periodo hábil: entre el 3 de abril y el 15 de agosto.
- Najerilla
- **Tramo de Piarrejas**: Tramo fluvial entre los embalses de Mansilla y Piarrejas. Periodo hábil: entre el 17 de abril y el 31 de julio, ambos inclusive.
  - **Tramo del río Calamantío**: entre los corrales de San Román y su desembocadura. Periodo hábil: entre el 17 de abril y el 31 de julio, ambos inclusive.
  - **Tramo de Anguiano-Cuevas**: entre la presa de cuevas y 150 m aguas arriba del puente de la central hidroeléctrica. Periodo hábil: entre el 3 de abril y el 15 de agosto, ambos inclusive.
  - **Tramo de Nájera**: entre "La Pirámide" y el puente de la N-120 sobre el río. Periodo hábil: entre el 3 de abril y el 15 de agosto.
  - **Tramo de "La Bolacha"**: entre la presa de la Central de Anguiano y la desembocadura del río Valvanera. Periodo hábil: entre el 3 de abril y el 15 de agosto.

#### Najerilla

- **Tramo de Piarrejas**: Tramo fluvial entre los embalses de Mansilla y Piarrejas. Periodo hábil: entre el 17 de abril y el 31 de julio, ambos inclusive.
- **Tramo del río Calamantío**: entre los corrales de San Román y su desembocadura. Periodo hábil: entre el 17 de abril y el 31 de julio, ambos inclusive.
- **Tramo de Anguiano-Cuevas**: entre la presa de cuevas y 150 m aguas arriba del puente de la central hidroeléctrica. Periodo hábil: entre el 3 de abril y el 15 de agosto, ambos inclusive.
- **Tramo de Nájera**: entre "La Pirámide" y el puente de la N-120 sobre el río. Periodo hábil: entre el 3 de abril y el 15 de agosto.
- **Tramo de "La Bolacha"**: entre la presa de la Central de Anguiano y la desembocadura del río Valvanera. Periodo hábil: entre el 3 de abril y el 15 de agosto.

#### Leza

- Los tramos no vedados de los ríos Vadillos y Rabanera aguas arriba de su confluencia: período hábil entre el 17 de abril y el 17 de julio, ambos inclusive. Talla mínima 21 cm.
- Los tramos trucheros no acotados ni vedados del río Cidacos y afluentes: período hábil entre el 3 de abril y el 19 de junio, ambos inclusive. Talla general 23 cm, salvo en el tramo libre del río Manzanares, 21 cm.
- Embalses de Sopranis en Arnedo y embalses de La Molineta, en Alfaró: sólo se permite el uso de una caña por pescador. Se prohíbe pescar introducido en el agua y desde el muro. Cebos: todos los legales.

#### Ebro

- Tramo desde la presa de las Norias hasta 200 m aguas abajo de la desembocadura del Iregua: todas las capturas de ciprinidos pescables se devolverán a las aguas en las mejores condiciones posibles. Se prohíbe la pesca con pez vivo o muerto.
- Tramo de la margen derecha entre el "Sotico" y la presa de Machín, de 17 km, coincidente con los tramos navarros de captura y suelta: todas las capturas de ciprinidos pescables se devolverán a las aguas en las mejores condiciones posibles. Se prohíbe la pesca con pez vivo o muerto.

#### Oja-Tíron

- Tramo del río Oja, desde el puente de los aforos de la CHE en Azárrulla hasta el puente de la LR-111 en Ojacastro: será hábil desde el 17 de abril hasta el 3 de julio, ambos inclusive. Talla mínima 21 cm.
- Resto de tramos libres del Oja y Tíron: periodo hábil del 3 de abril al 17 de julio, ambos inclusive.

RÍO	COTO	CATEG	LÍMITES	DÍAS Y PERIODOS HÁBILES	TALLA	CUPO	CEBOS AUTORIZADOS
TIRÓN	1 TORMANTOS	2ª	<b>Superior:</b> Límite de la provincia con Burgos. <b>Inferior:</b> Puente de Leiva.	Miércoles, jueves, sábados, domingos y festivos del 3 de abril al 26 de junio.	23	4	Todos los legales.
	2 ANGUCIANA	2ª	<b>Superior:</b> Desde 1500 metros aguas abajo de Tirgo hasta el inicio del Coto Intensivo de Anguciana. <b>Inferior:</b> Desde el final del Coto Intensivo de Anguciana hasta la presa de Arrauri.	Miércoles, jueves, sábados, domingos y festivos del 3 de abril al 31 de julio.	23	4	Todos los legales.
NEILA	3 NEILA	2ª	<b>Superior:</b> Límite de la provincia con Burgos. <b>Inferior:</b> Villavelayo.	Tramos 1 al 4 y 8-9. Miércoles, jueves, sábados, domingos y festivos del 1 de mayo al 31 de julio.	23	4	Exclusivamente cucharilla y pez artificial, ambos con un solo anzuelo y su muerte rematada, y mosca artificial con boyo o cola de rata.
	3 NEILA SIN MUERTE	2ª	Tramos 5, 6 y 7.	Miércoles, jueves, sábados, domingos y festivos del 1 de mayo al 31 de julio.	-	0	Los autorizados para la pesca "sin muerte".
URBIÓN	4 URBIÓN	2ª	<b>Superior:</b> "Casuco Antón". <b>Inferior:</b> Desembocadura del río Ventrosa.	Tramos 1-2 y 6 al 14. Miércoles, jueves, sábados, domingos y festivos del 1 de mayo al 31 de julio.	23	4	Exclusivamente cucharilla y pez artificial, ambos con un solo anzuelo y su muerte rematada, y mosca artificial con boyo o cola de rata.
	4 URBIÓN SIN MUERTE	2ª	Tramos 3, 4, y 5.	Miércoles, jueves, sábados, domingos y festivos del 1 de mayo al 31 de julio.	-	0	Los autorizados para la pesca "sin muerte".
BRIEVA	6 BRIEVA SIN MUERTE	2ª	Tramos 1 al 4.	Miércoles, jueves, sábados, domingos y festivos del 1 de mayo al 31 de julio.	-	0	Los autorizados para la pesca "sin muerte".
NAJERILLA	5 LAS VINIEGRAS	1ª	<b>Superior:</b> Presa de Piarrejas. <b>Inferior:</b> Arroyo de las truchas. Tramos 1, 2 y 4.	Miércoles, jueves, sábados, domingos y festivos del 17 de abril al 31 de julio.	23	4	Exclusivamente cucharilla y pez artificial, ambos con un solo anzuelo y su muerte rematada, y mosca artificial con boyo o cola de rata.
	5 LAS VINIEGRAS SIN MUERTE	2ª	Puente de Viniegra - Refugio de Paramanos. Tramo 3.	Superior: Puente de Viniegra a refugio de Paramanos. Tramo 3. Inferior: Miércoles, jueves, sábados, domingos y festivos del 17 de abril al 31 de julio.	-	0	Los autorizados para la pesca "sin muerte".
	5 LAS VINIEGRAS SIN MUERTE 1-31 agosto	2ª	Tramos 1, 2, 3 y 4.	Miércoles, jueves, sábados, domingos y festivos del 17 de abril al 31 de julio.	-	0	Los autorizados para la pesca "sin muerte".
	7 ANGUIANO	1ª	<b>Superior:</b> Central hidroeléctrica de Anguiano. <b>Inferior:</b> Límite municipal de Baños de Río Tobía.	Tramos 1-4 y 9 al 24. Miércoles, jueves, sábados, domingos y festivos del 3 de abril al 31 de julio.	25	4	Exclusivamente cucharilla y pez artificial, ambos con un solo anzuelo y su muerte rematada, y mosca artificial con boyo o cola de rata.

RÍO	COTO	CATEG	LÍMITES	DÍAS Y PERIODOS HÁBILES	TALLA	CUPO	CEBOS AUTORIZADOS
NAJERILLA	7 ANGUIANO SIN MUERTE	2ª	Tramos 5, 6, 7 y 8.	Miércoles, jueves, sábados, domingos y festivos del 3 de abril al 31 de julio.	-	0	Los autorizados para la pesca "sin muerte".
	7 ANGUIANO SIN MUERTE 1-31 agosto	2ª	<b>Superior:</b> Central hidroeléctrica de Anguiano - Cuevas. <b>Inferior:</b> Límite municipal de Baños de Río Tobía.	Todo el coto. Miércoles, jueves, sábados, domingos y festivos del 1 al 31 de agosto.	-	0	Los autorizados para la pesca "sin muerte".
	8 SAN ASENSIO	2ª	<b>Superior:</b> Desembocadura del río Yalde. <b>Inferior:</b> Desembocadura del río Iregua.	Miércoles, jueves, sábados, domingos y festivos del 3 de abril al 31 de julio.	23	4	Todos los legales.
	9 LUMBRERAS	2ª	<b>Superior:</b> 500 m aguas arriba del puente de las cocheras. <b>Inferior:</b> Desembocadura del río Iregua.	Tramos 1 a 4. Vedado el 5. Miércoles, jueves, sábados, domingos y festivos del 17 de abril al 31 de julio.	23	4	Exclusivamente cucharilla y pez artificial, ambos con un solo anzuelo y su muerte rematada, y mosca artificial con boyo o cola de rata.
	10 VILLANUEVA	2ª	<b>Superior:</b> Arroyo de Aldeanueva de Cameros. <b>Inferior:</b> Puente del Mascarán.	Tramos 5 al 22. Miércoles, jueves, sábados, domingos y festivos del 3 de abril al 31 de julio.	23	4	Exclusivamente cucharilla y pez artificial, ambos con un solo anzuelo y su muerte rematada, y mosca artificial con boyo o cola de rata.
	10 VILLANUEVA SIN MUERTE	2ª	Tramos 1, 2, 3 y 4.	Miércoles, jueves, sábados, domingos y festivos del 3 de abril al 31 de julio.	-	0	Los autorizados para la pesca "sin muerte".
IREGUA	10 VILLANUEVA SIN MUERTE 1-31 agosto	2ª	<b>Superior:</b> Arroyo de Aldeanueva de Cameros. <b>Inferior:</b> Puente del Mascarán.	Todo el coto. Miércoles, jueves, sábados, domingos y festivos del 1 al 31 de agosto.	-	0	Los autorizados para la pesca "sin muerte".
	11 VIGUERA	1ª	<b>Superior:</b> Central hidroeléctrica de Panzares. <b>Inferior:</b> Presa de la toma de aguas de Logroño.	Miércoles, jueves, sábados, domingos y festivos del 3 de abril al 31 de julio.	25	4	Exclusivamente cucharilla, pez artificial, ambos con un solo anzuelo y su muerte rematada, y mosca artificial con boyo o cola de rata. Cebos naturales con aparejo de un solo anzuelo hasta 1 de mayo.
	11 VIGUERA SIN MUERTE	2ª	<b>Superior:</b> Presa de la toma de aguas de Logroño. <b>Inferior:</b> Puente de Nalda.	Miércoles, jueves, sábados, domingos y festivos del 3 de abril al 31 de julio.	-	0	Los autorizados para la pesca "sin muerte".
	11 VIGUERA SIN MUERTE 1-31 agosto	2ª	<b>Superior:</b> Central hidroeléctrica de Panzares. <b>Inferior:</b> Puente de Nalda.	Miércoles, jueves, sábados, domingos y festivos del 1 al 31 de agosto.	-	0	Los autorizados para la pesca "sin muerte".
CIDACOS	12 PEROBLASCO	2ª	<b>Superior:</b> Barranco "Las Bargas". <b>Inferior:</b> Puente del Balneario.	Miércoles, jueves, sábados, domingos y festivos del 3 de abril al 19 de junio.	23	4	Todos los legales.

EMBALSE ACOTADO	LÍMITES	DÍAS Y PERIODOS HÁBILES	DIMENSIONES	CUPO	CEBOS AUTORIZADOS
13 PAJARES	Embalse de Pajares.	Miércoles, jueves, sábados, domingos y festivos del 17 de abril al 31 de julio.	Trucha 30 cm.	3	Exclusivamente cucharilla y pez artificial, ambos con un solo anzuelo y su muerte rematada, y mosca artificial con boyo o cola de rata.

COTOS INTENSIVOS	CATEG	LÍMITES	DÍAS Y PERIODOS HÁBILES	TALLA	CUPO	CEBOS AUTORIZADOS
14 ANGUCIANA INTENSIVO (Río Tíron)	2ª	<b>Superior:</b> Desembocadura del canal denominado "Bartolillo". <b>Inferior:</b> Desembocadura del río Ea.	Lunes, miércoles, jueves, viernes, sábados, domingos y festivos del 6 de marzo al 31 de julio, con posibles ampliaciones.	23 cm. Los ejemplares de trucha común capturados fuera del periodo 3 abril-31 julio serán devueltos a las aguas.	5	Cebos naturales, exclusivamente lombriz. Cucharilla, mosca y pez artificial.
15 LA GRAJERA	2ª	Embalse de La Grajera.	Todos los días del 7 de febrero al 12 de junio, con posibles ampliaciones.	Trucha arco iris: 23 cm, resto la general.	5	Todos los legales.
16 EL PERDIGUERO	2ª	Embalse del Perdiguero.	Todos los días desde el 1 de enero al 31 de mayo, y del 1 al 31 de diciembre.	Trucha arco iris: 23 cm, resto la general.	5	Todos los legales.
16 EL PERDIGUERO CIPRINIDOS	3ª	Embalse del Perdiguero.	Todos los días desde el 1 de junio al 31 de octubre, ambos incluidos.	Tenca: 15 cm Anguilla: 25 cm Trucha arco iris: 23 cm	5	Todos los legales. Autorizaciones especiales: astiscot entre el 1 de junio y el 31 de octubre, sólo con vetea. Cebado de aguas. 2 cañas por pescador.