

TÉRMINOS MUNICIPALES. ZARIF OJA/CÁRDENAS

Alesanco	Hervías
Anguciana	Hormilla
Azófra	Leiva
Badarán	Manzanares de Rioja
Bañares	Ochánduri
Baños de Rioja	Ojacastro
Berceo	Ollauri
Briones	Pazuengos
Brías	Rodezno
Canillas de Río Tuerto	Sajazarra (Pertenenca)
Casalarreina	San Millán de Yécora
Castañares de Rioja	San Millán de la Cogolla
Cañas	San Torcuato
Cellorigo	San Vicente de la Sonsierra
Cidamón	Santo Domingo de la Calzada
Cihuri	Santurde de Rioja
Cirueña	Santurdejo
Cordovín	Tirgo
Corporales	Tormantos
Cuzcurrita de Río Tirón	Torrecilla Sobre Alesanco
Cárdenas	Treviana
Estollo	Valgañón
Ezcaray	Villalba de Rioja
Foncea	Villalobar de Rioja
Fonzaleche	Villar de Torre
Galbárruli	Villarejo
Gimileo	Villarta-Quintana
Grañón	Zarratón
Haro	Zorraquín
Herramélluri	Ábalos



Gobierno de La Rioja

Título: **TÉRMINOS MUNICIPALES ZARIF OJA/CÁRDENAS**

PLAN GENERAL DE PROTECCIÓN CONTRA INCENDIOS DE LOS SISTEMAS FORESTALES DE LA COMUNIDAD AUTÓNOMA DE LA RIOJA

Escala 1:225.000
 Proyección UTM, Huso 30
 Datum Europeo/ Elipsoide de Hayford

Fecha: Enero 2011

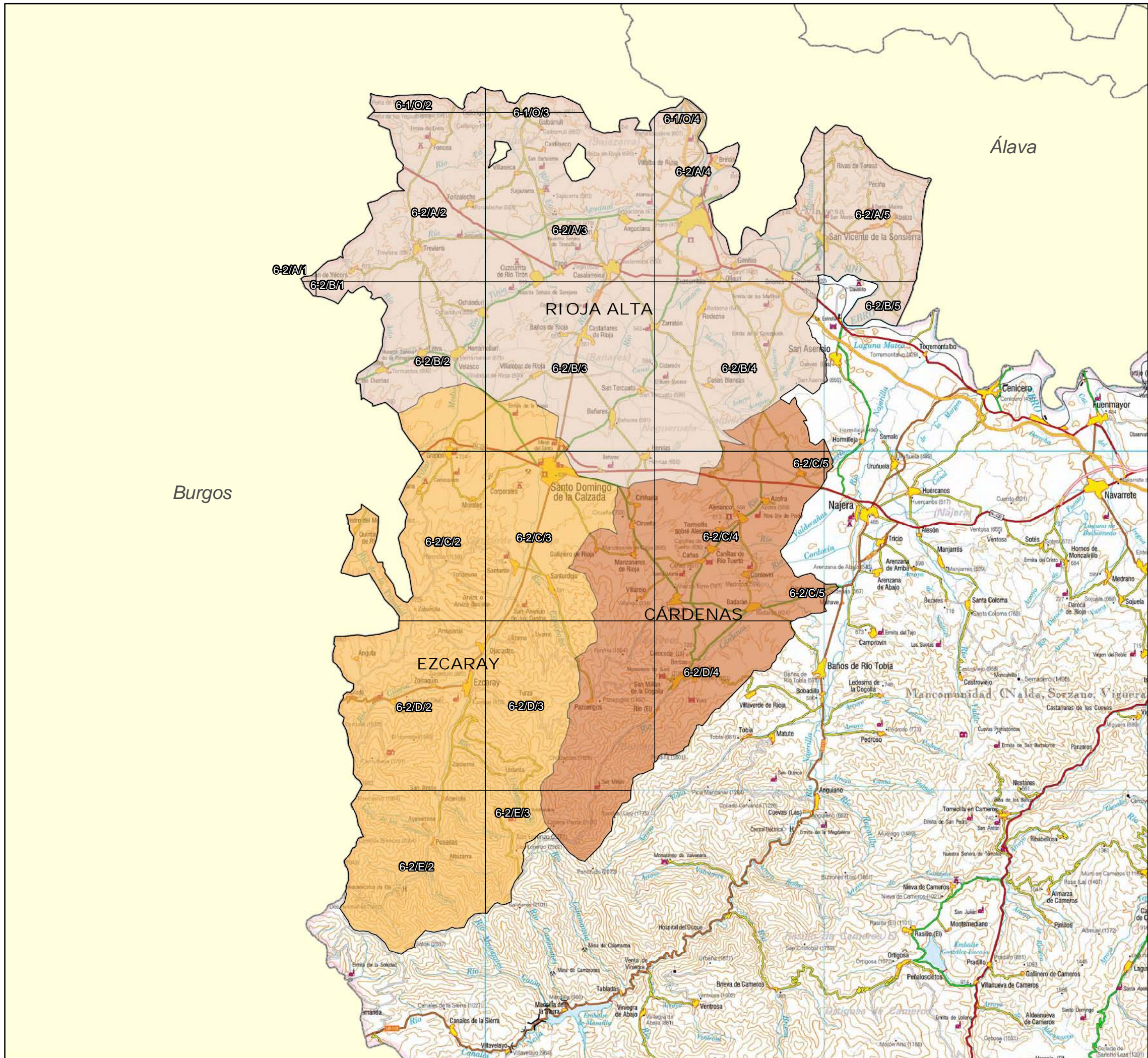

COMARCA FORESTAL Y CUADRÍCULAS ZARIF OJA/CÁRDENAS

- CÁRDENAS
- EZCARAY
- RIOJA ALTA



<p>Gobierno de La Rioja</p>	<p>Título</p> <p style="text-align: center;">COMARCA FORESTAL Y CUADRÍCULA ZARIF OJA/CÁRDENAS</p>
<p>PLAN GENERAL DE PROTECCIÓN CONTRA INCENDIOS DE LOS SISTEMAS FORESTALES DE LA COMUNIDAD AUTÓNOMA DE LA RIOJA</p>	
<p>Escala 1:225.000 Proyección UTM, Huso 30 Datum Europeo/ Elipsoide de Hayford</p>	
	<p style="text-align: right;">Fecha:</p> <p style="text-align: right;">Enero 2011</p>

Burgos

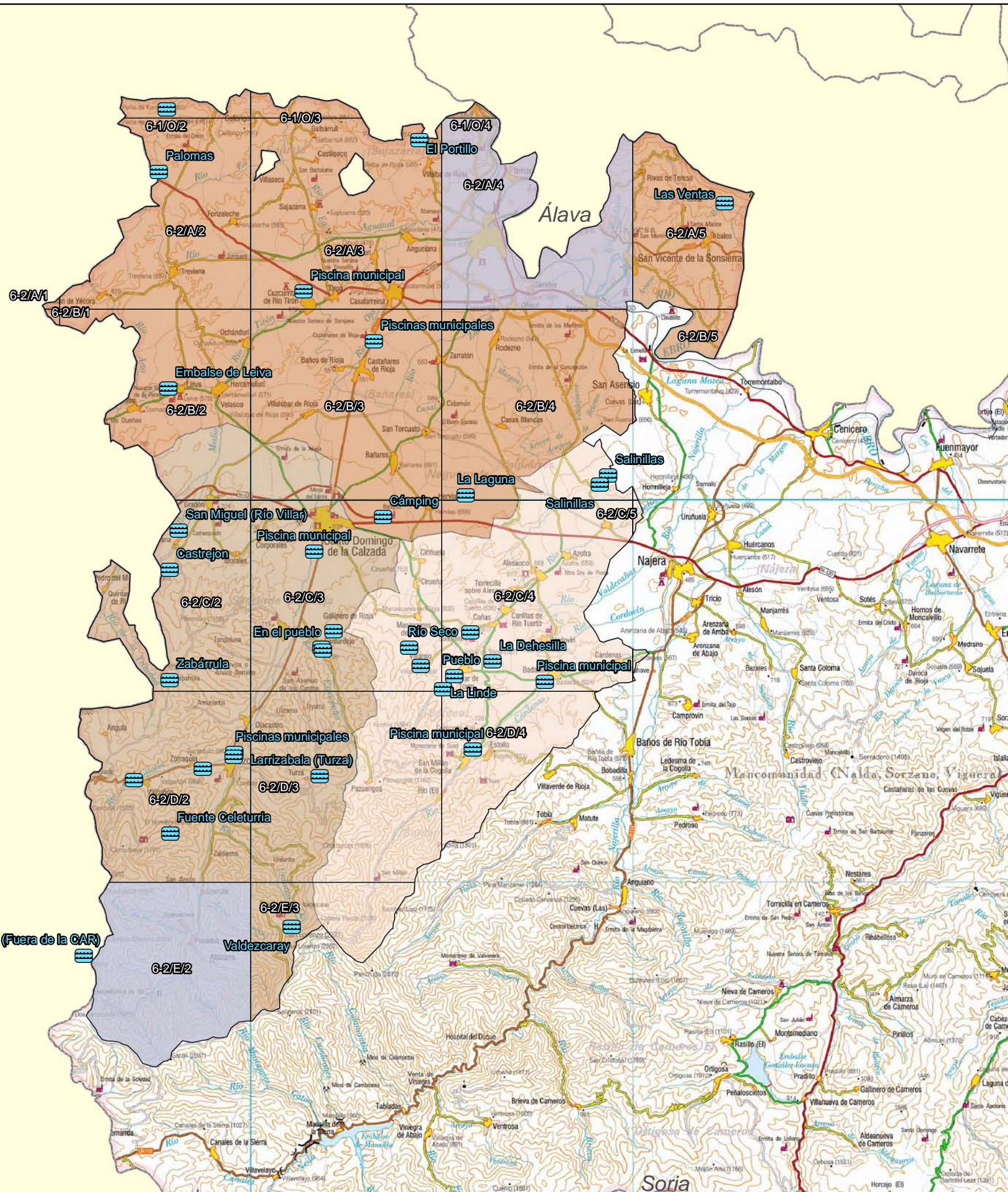

PUNTOS DE AGUA PARA MEDIOS AÉREOS. ZARIF OJA/CÁRDENAS

- PUNTOS DE AGUA PARA MEDIOS AÉREOS
- PROPUESTA DE NUEVOS PUNTOS DE AGUA

COMARCAS FORESTALES

- CÁRDENAS
- EZCARAY
- RIOJA ALTA

ZONAS DE ALTO RIESGO DE INCENDIO FORESTAL DE LA COMUNIDAD AUTÓNOMA DE LA RIOJA



Título
PUNTOS DE AGUA PARA MEDIOS AÉREOS. ZARIF OJA/CÁRDENAS

PLAN GENERAL DE PROTECCIÓN CONTRA INCENDIOS DE LOS SISTEMAS FORESTALES DE LA COMUNIDAD AUTÓNOMA DE LA RIOJA



Escala 1:225.000
Proyección UTM, Huso 30
Datum Europeo/ Elipsoide de Hayford



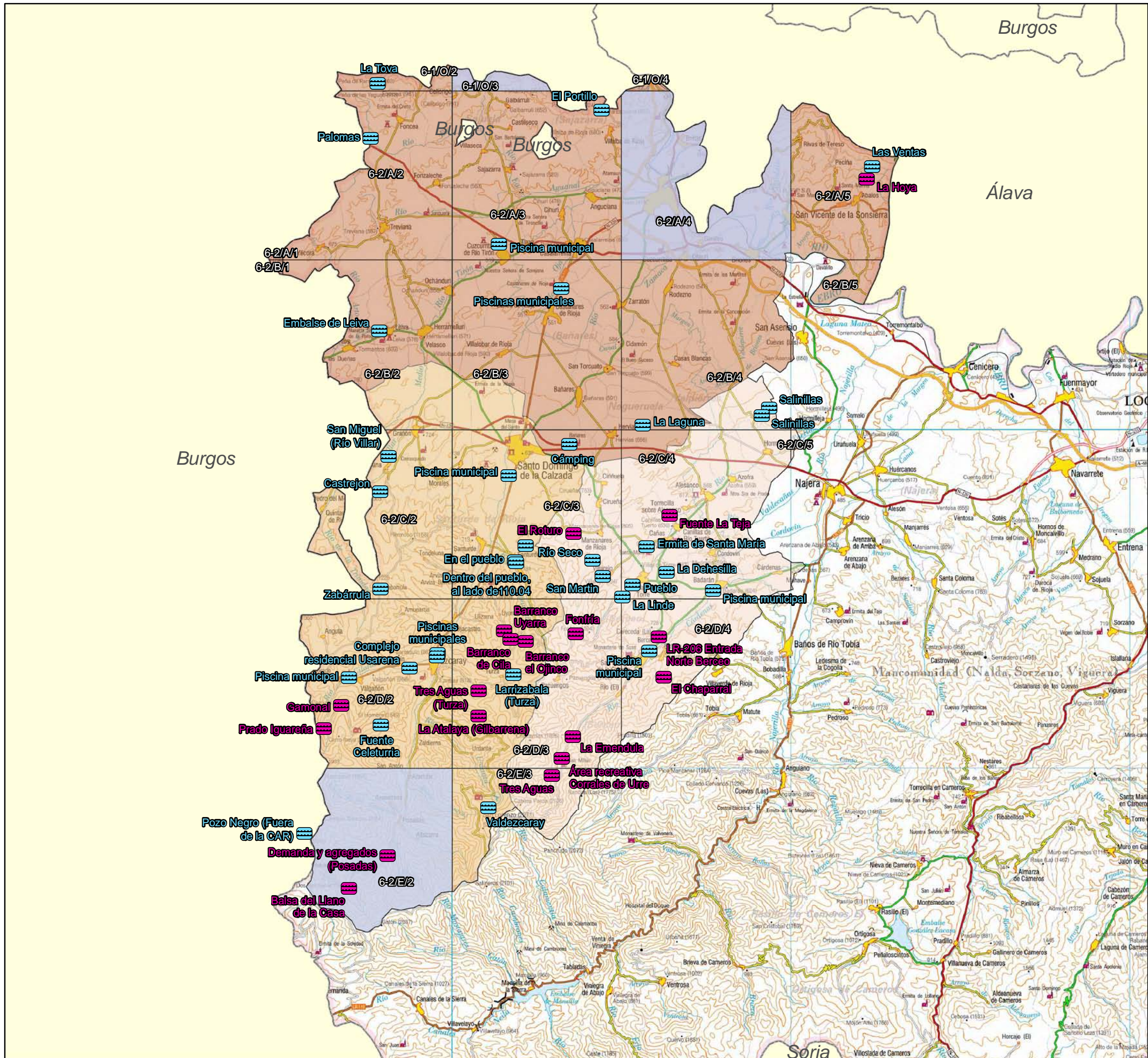

Fecha:
Enero 2011



PUNTOS DE AGUA PARA MEDIOS TERRESTRES ZARIF OJA/CÁRDENAS

-  PUNTOS DE AGUA PARA MEDIOS TERRESTRES
-  PUNTOS DE AGUA MULTIFUNCIONALES
-  PROPUESTA NUEVOS PUNTOS DE AGUA

COMARCAS FORESTALES

-  CÁRDENAS
-  EZCARAY
-  RIOJA ALTA



	Título
	PUNTOS DE AGUA PARA MEDIOS TERRESTRES. ZARIF OJA/CÁRDENAS
PLAN GENERAL DE PROTECCIÓN CONTRA INCENDIOS DE LOS SISTEMAS FORESTALES DE LA COMUNIDAD AUTÓNOMA DE LA RIOJA	
Escala 1:225.000 Proyección UTM, Huso 30 Datum Europeo/ Elipsoide de Hayford	
	
Fecha: Enero 2011	

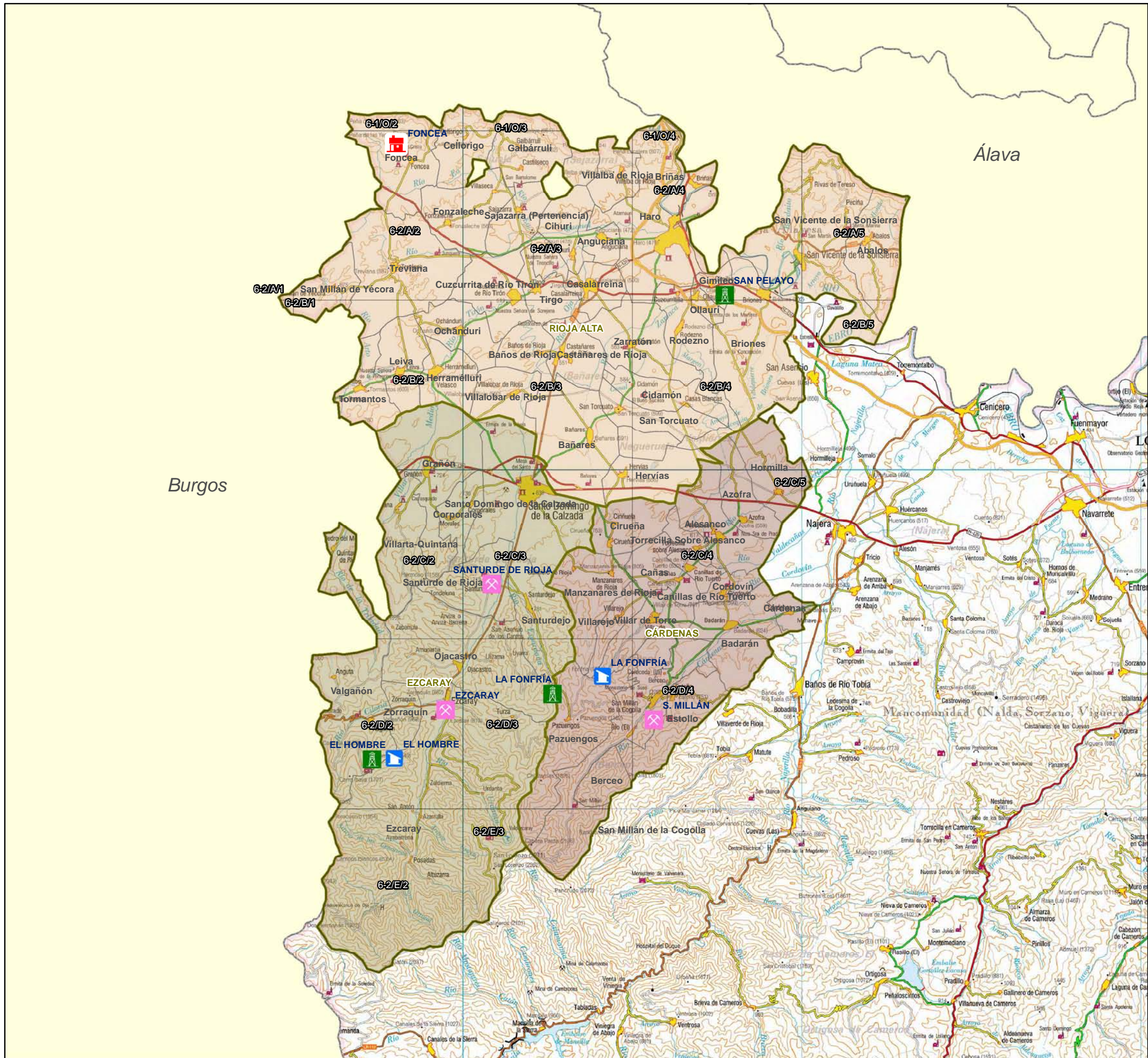

RECURSOS DE VIGILANCIA ZARIF OJA/CÁRDENAS

-  RETÉN DE INCENDIOS
-  REPETIDOR
-  TORRES DE VIGILANCIA
-  TORRE-REFUGIO PROPUESTO



	Título
	RECURSOS DE VIGILANCIA ZARIF OJA/CÁRDENAS
PLAN GENERAL DE PROTECCIÓN CONTRA INCENDIOS DE LOS SISTEMAS FORESTALES DE LA COMUNIDAD AUTÓNOMA DE LA RIOJA	
Escala 1:225.000 Proyección UTM, Huso 30 Datum Europeo/ Elipsoide de Hayford	
	
Fecha: Enero 2011	

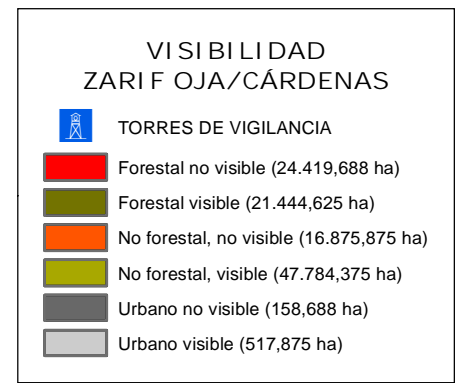
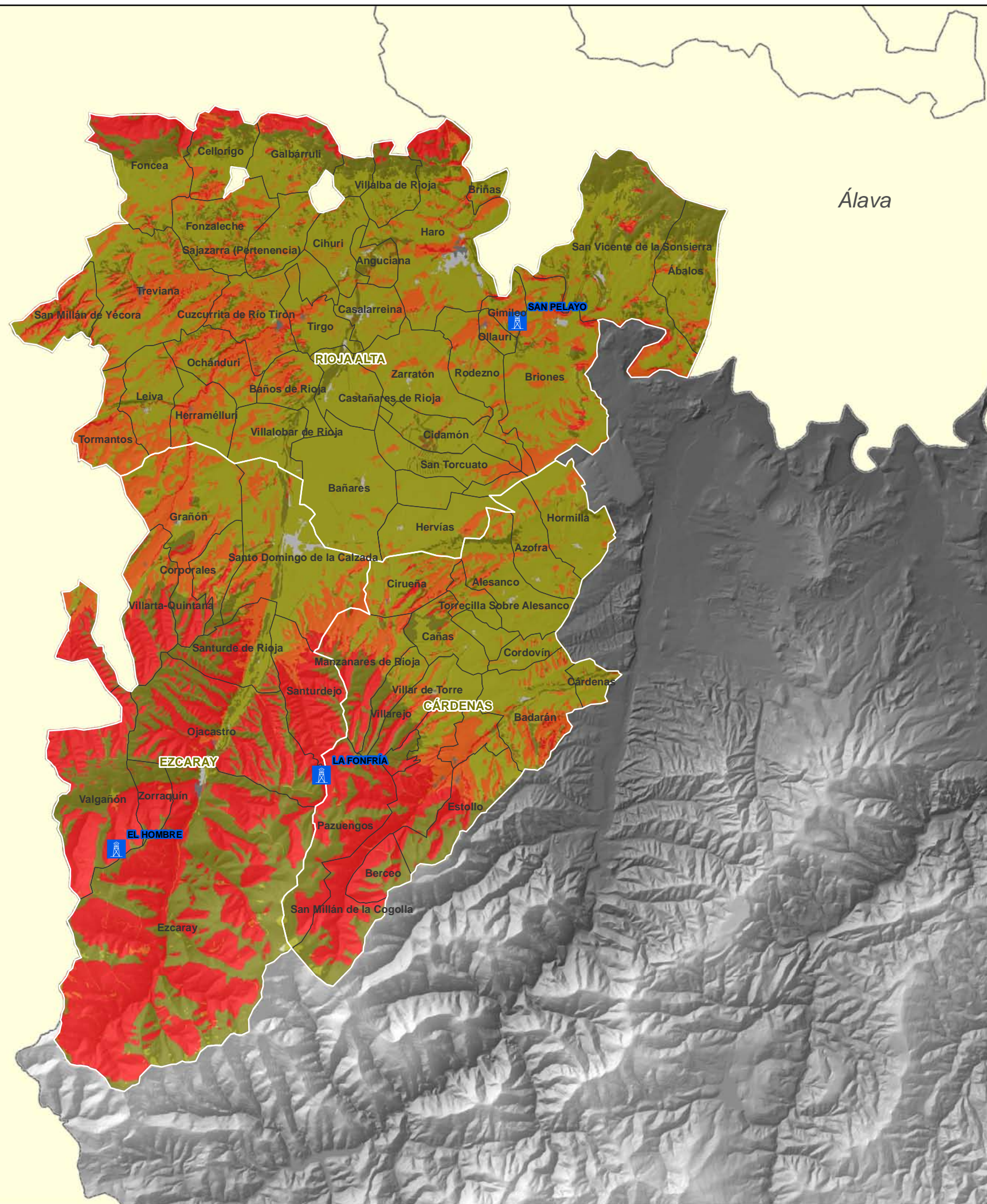





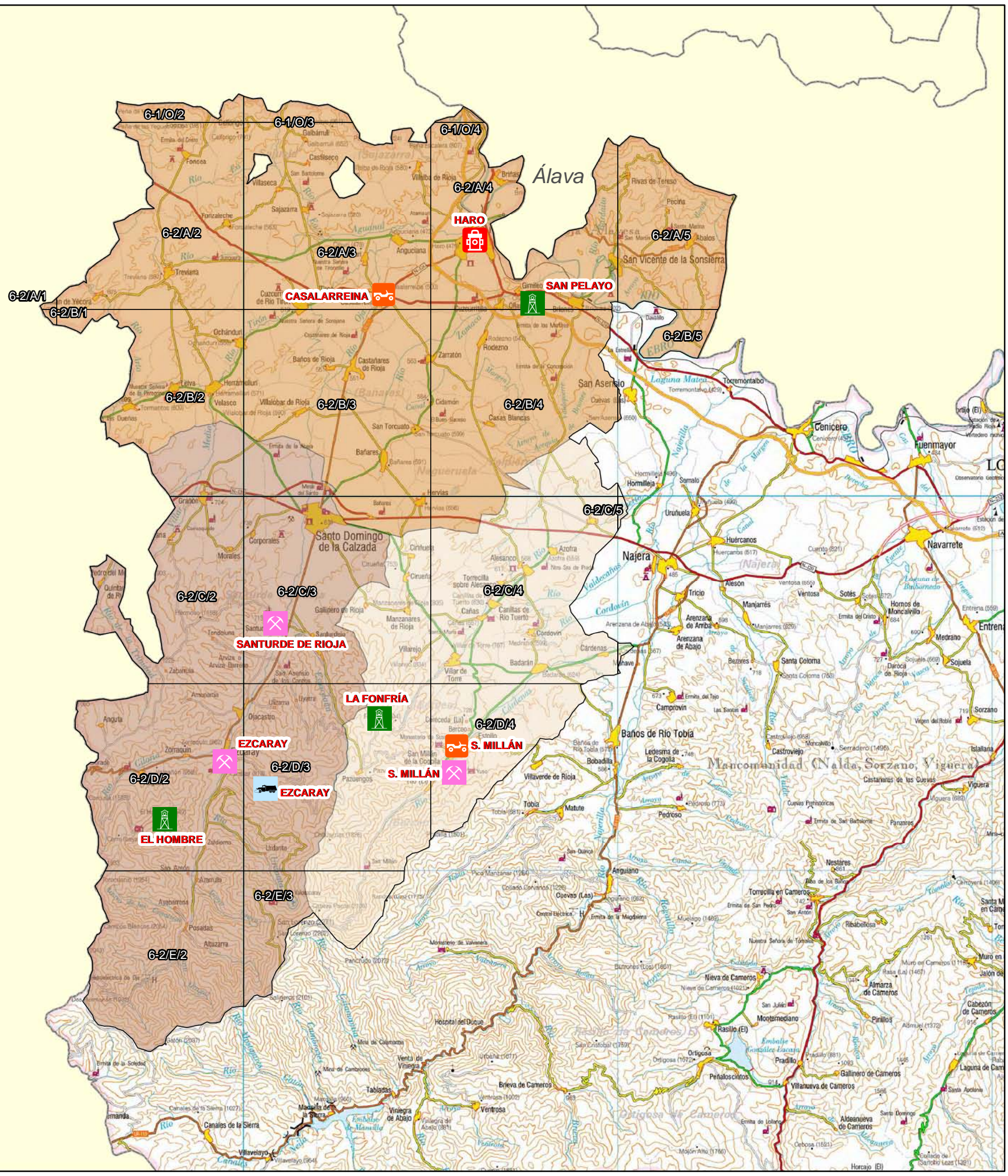

	<p style="text-align: right; margin: 0;">Título</p> <p style="text-align: right; margin: 0;">VISIBILIDAD ZARIF OJA/CÁRDENAS</p>
<p style="margin: 0;">PLAN GENERAL DE PROTECCIÓN CONTRA INCENDIOS DE LOS SISTEMAS FORESTALES DE LA COMUNIDAD AUTÓNOMA DE LA RIOJA</p>	
<p style="margin: 0;">Escala 1:225.000</p> <p style="margin: 0; font-size: small;">Proyección UTM, Huso 30</p> <p style="margin: 0; font-size: small;">Datum Europeo/ Elipsolde de Hayford</p>	<p style="margin: 0; font-size: x-small;">Fecha:</p> <p style="margin: 0; font-size: x-small;">Enero 2011</p>



Burgos



RECURSOS DE EXTINCIÓN ZARIF OJA/CÁRDENAS

-  PICK-UP
-  BRIGADA HELITRANSPORTADA
-  CAMIÓN AUTOBOMBA
-  HELIPUERTO
-  PARQUE DE BOMBEROS
-  PISTA DE ATERRIZAJE
-  RETÉN DE INCENDIOS
-  TORRES DE VIGILANCIA

COMARCAS FORESTALES

-  CÁRDENAS
-  EZCARAY
-  RIOJA ALTA



 **Gobierno de La Rioja**

Título: **RECURSOS DE EXTINCIÓN ZARIF OJA/CÁRDENAS**



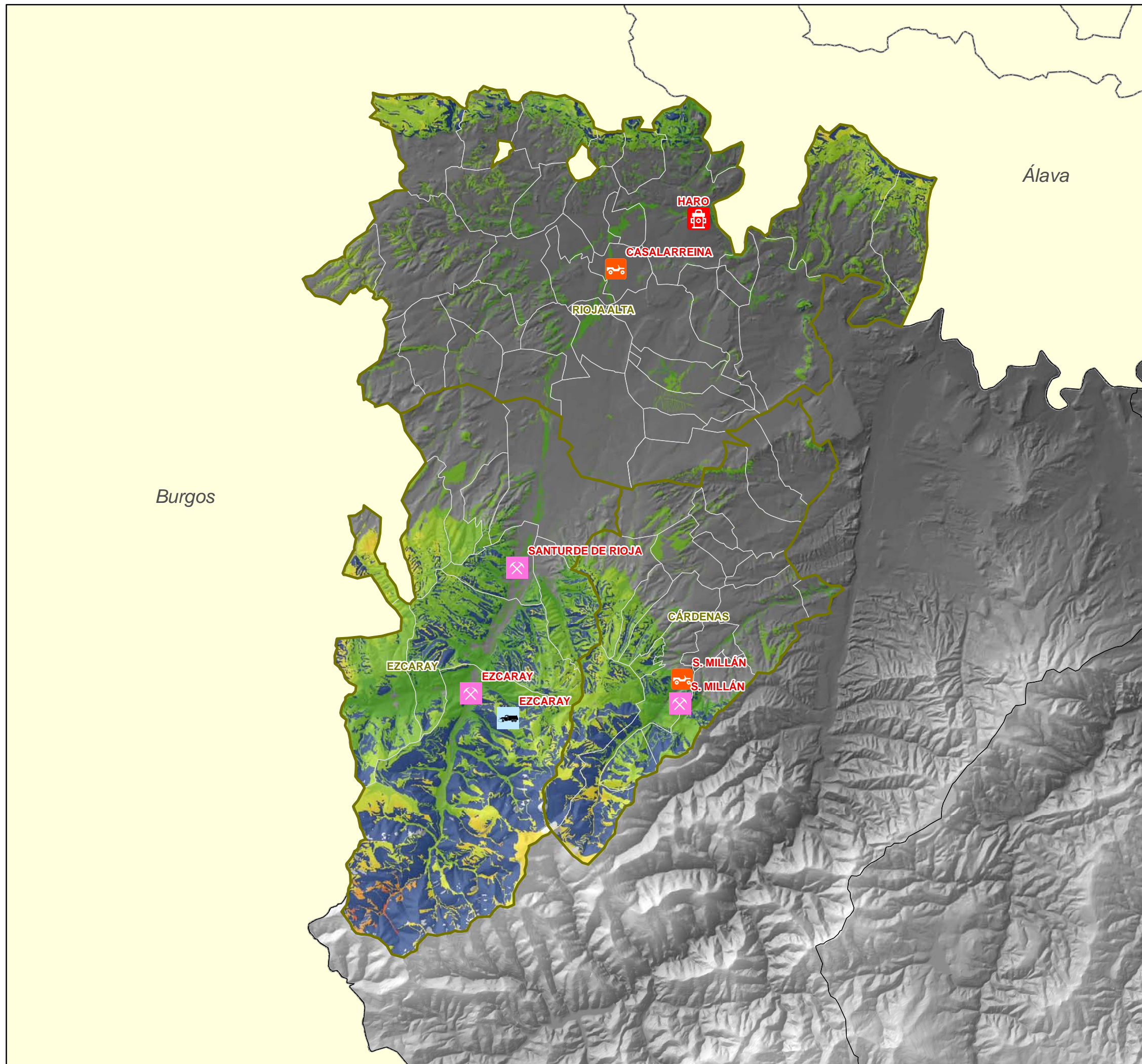

PLAN GENERAL DE PROTECCIÓN CONTRA INCENDIOS DE LOS SISTEMAS FORESTALES DE LA COMUNIDAD AUTÓNOMA DE LA RIOJA

Escala 1:225.000
Proyección UTM, Huso 30
Datum Europeo/ Elipsoidal de Hayford









Fecha: Enero 2011



MEDIOS DE EXTINCIÓN TERRESTRES

-  PIK-UP
-  CAMIÓN AUTOBOMBA
-  PARQUE DE BOMBEROS
-  RETÉN DE INCENDIOS

**TIEMPOS DE ACCESO (minutos)
ZARIF OJA/CÁRDENAS**

-  <15 (Sup. Forestal: 6.840,313 ha)
-  15-30 (Sup. Forestal: 11.771,125 ha)
-  30-45 (Sup. Forestal: 6.797,125 ha)
-  45-60 (Sup. Forestal: 2.472,875 ha)
-  60-120 (Sup. Forestal: 1.613 ha)
-  120-180 (Sup. Forestal: 219,625 ha)
-  180-240 (Sup. Forestal: 39,625 ha)
-  >240 (Sup. Forestal: 2,563 ha)
-  Inaccesible (Sup. Forestal: 16.108,063 ha)





**Gobierno
de La Rioja**

Título
**ISOCRONAS TERRESTRES
ZARIF OJA/CÁRDENAS**

**PLAN GENERAL DE PROTECCIÓN CONTRA INCENDIOS
DE LOS SISTEMAS FORESTALES DE LA COMUNIDAD AUTÓNOMA DE LA RIOJA**

Escala 1:225.000
Proyección UTM, Huso 30
Datum Europeo/ Elipsolde de Hayford





Fecha:
Enero 2011

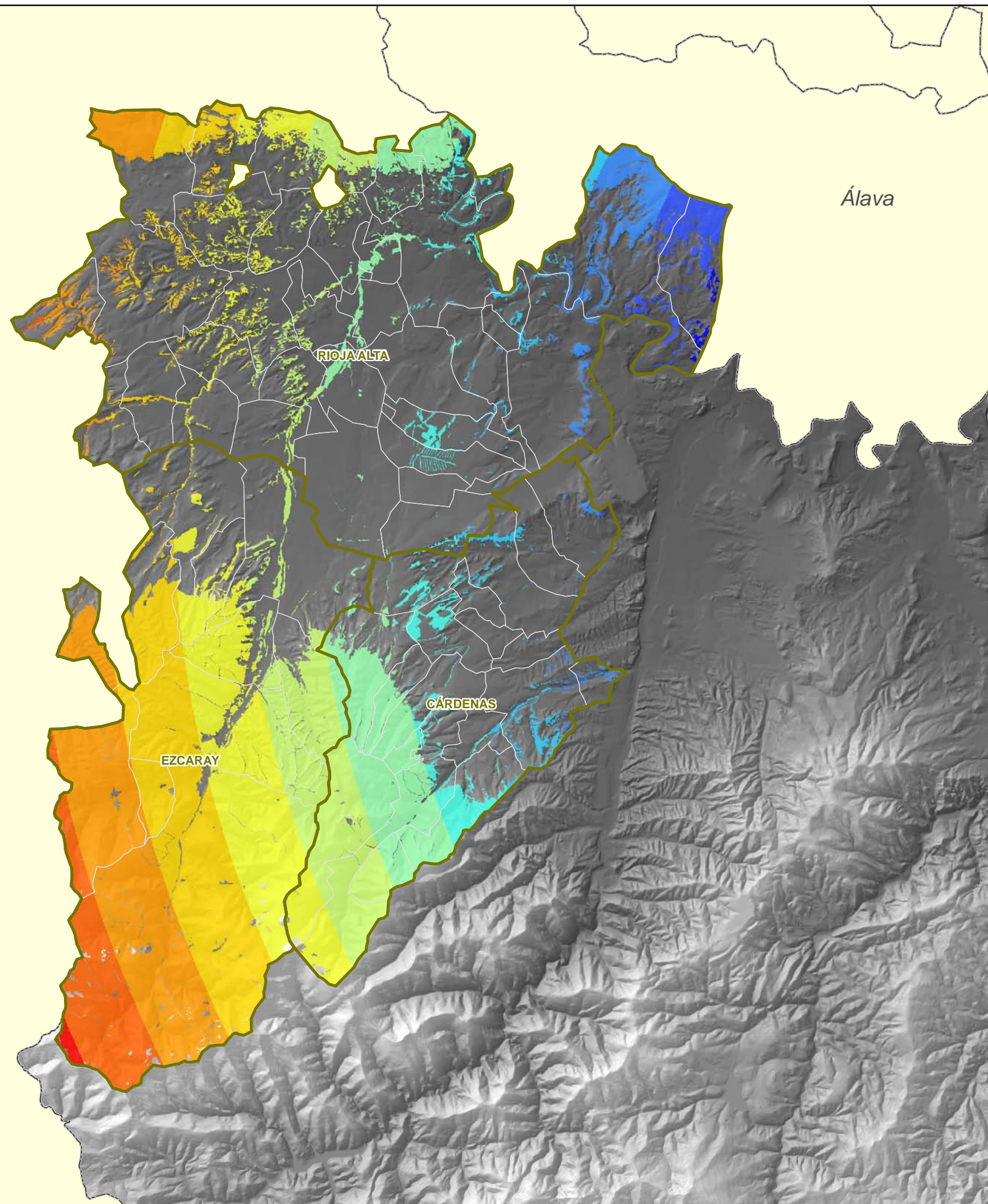





**ISOCRONAS AÉREAS
ZARIF OJA/CÁRDENAS**

	18-19 (Sup. Forestal: 99,69 ha)
	19-20 (Sup. Forestal: 1.125,94 ha)
	20-21 (Sup. Forestal: 1.609,5 ha)
	21-22 (Sup. Forestal: 778,94 ha)
	22-23 (Sup. Forestal: 1.683,19 ha)
	23-24 (Sup. Forestal: 5.479,81 ha)
	24-25 (Sup. Forestal: 6.707,88 ha)
	25-26 (Sup. Forestal: 8.228,31 ha)
	26-27 (Sup. Forestal: 8.840,75 ha)
	27-28 (Sup. Forestal: 8.068,31 ha)
	28-29 (Sup. Forestal: 3.100,19 ha)
	29-30 (Sup. Forestal: 141,81 ha)

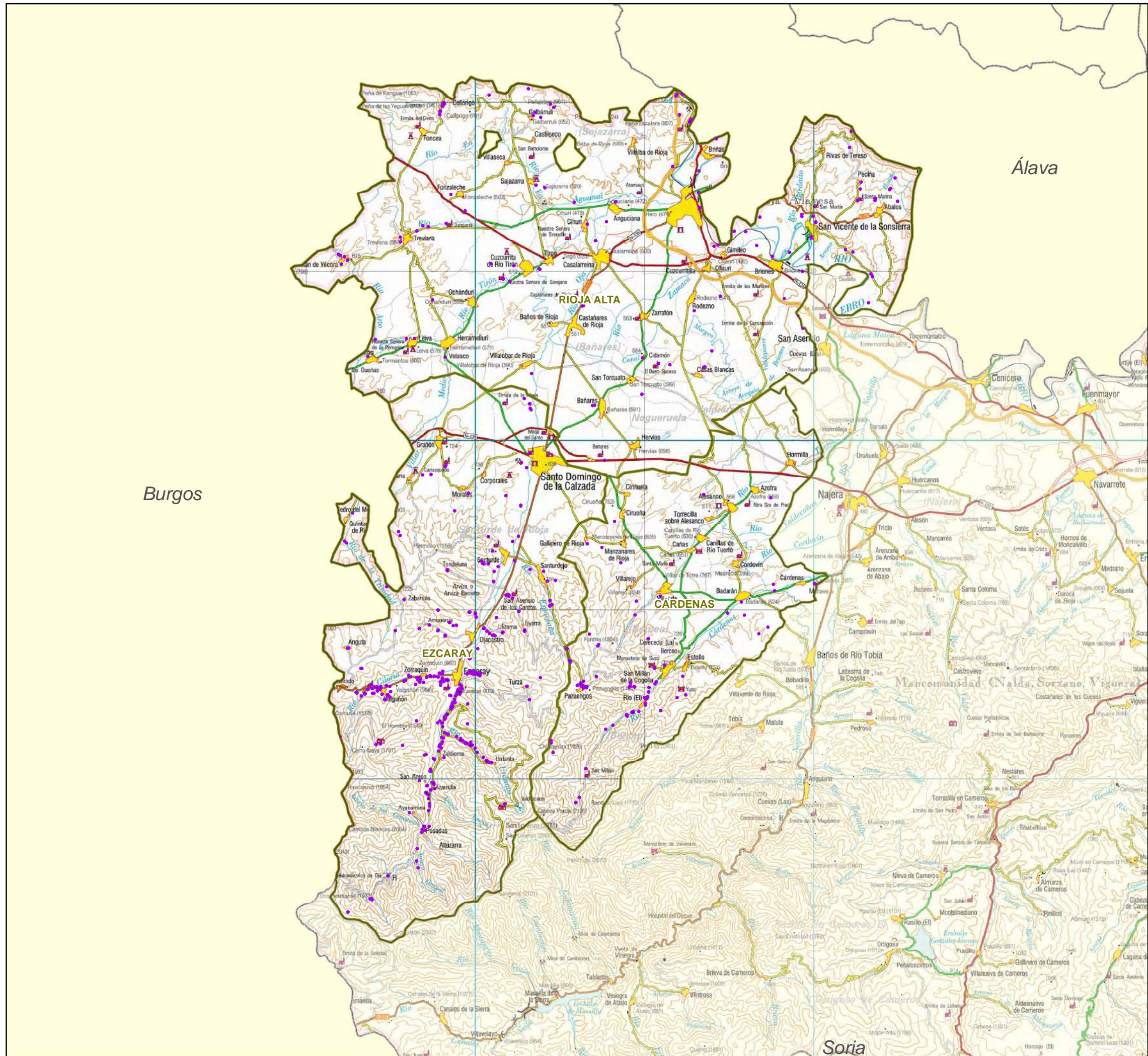

<p>Gobierno de La Rioja</p>	<p>Título</p> <p>ISOCRONAS AÉREAS ZARIF OJA/CÁRDENAS</p>
	<p>PLAN GENERAL DE PROTECCIÓN CONTRA INCENDIOS DE LOS SISTEMAS FORESTALES DE LA COMUNIDAD AUTÓNOMA DE LA RIOJA</p>
<p>Escala 1:225.000 Proyección UTM, Huso 30 Datum Europeo/ Elipsolde de Hayford</p>	
<p>Fecha:</p> <p>Enero 2011</p>	

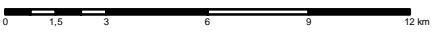

 Gobierno de La Rioja	Título
	EDIFICACIONES DE DIFÍCIL EVACUACIÓN ZARIF OJA/CÁRDENAS
PLAN GENERAL DE PROTECCIÓN CONTRA INCENDIOS DE LOS SISTEMAS FORESTALES DE LA COMUNIDAD AUTÓNOMA DE LA RIOJA	
Escala 1:225.000 Proyección UTM, Huso 30 Datum Europeo/ Elipsoida de Hayford	
	
Fecha: Enero 2011	

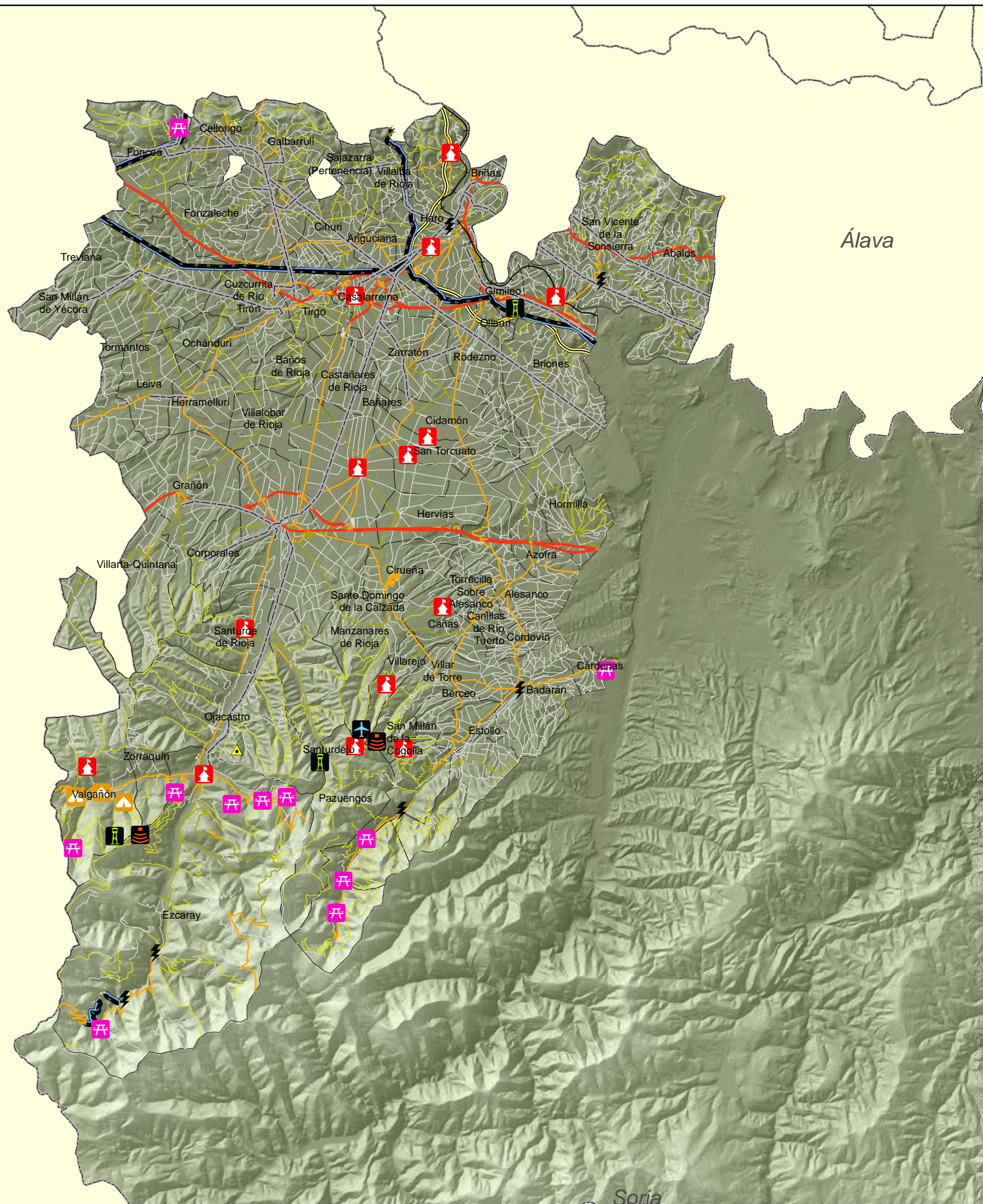

INFRAESTRUCTURAS VULNERABLES

- CENTRAL ELÉCTRICA
- ESTACIÓN METEOROLÓGICA
- PARQUE EÓLICO
- AREAS RECREATIVAS DEL AYUNTAMIENTO
- AREAS RECREATIVAS EN MUP
- CAMPINGS MUNICIPALES
- CAMPAMENTOS JUVENILES
- TORRE DE VIGILANCIA
- HELIPUERTO
- REPETIDOR
- PISTA DE ATERRIZAJE
- TENDIDO ELÉCTRICO
- GASODUCTO
- FERROCARRIL

VIALES

- Autopista; Autovía
- Carretera Nacional
- Carretera Autonómica 1º, 2º
- Carretera Autonómica 3ª
- Pistas forestales
- Caminos



Gobierno de La Rioja

Título
INFRAESTRUCTURAS VULNERABLES ZARIF OJA/CÁRDENAS

PLAN GENERAL DE PROTECCIÓN CONTRA INCENDIOS DE LOS SISTEMAS FORESTALES DE LA COMUNIDAD AUTÓNOMA DE LA RIOJA

Escala 1:225.000
Proyección UTM, Huso 30
Datum Europeo/ Elipsoide de Hayford

Fecha:
Enero 2011

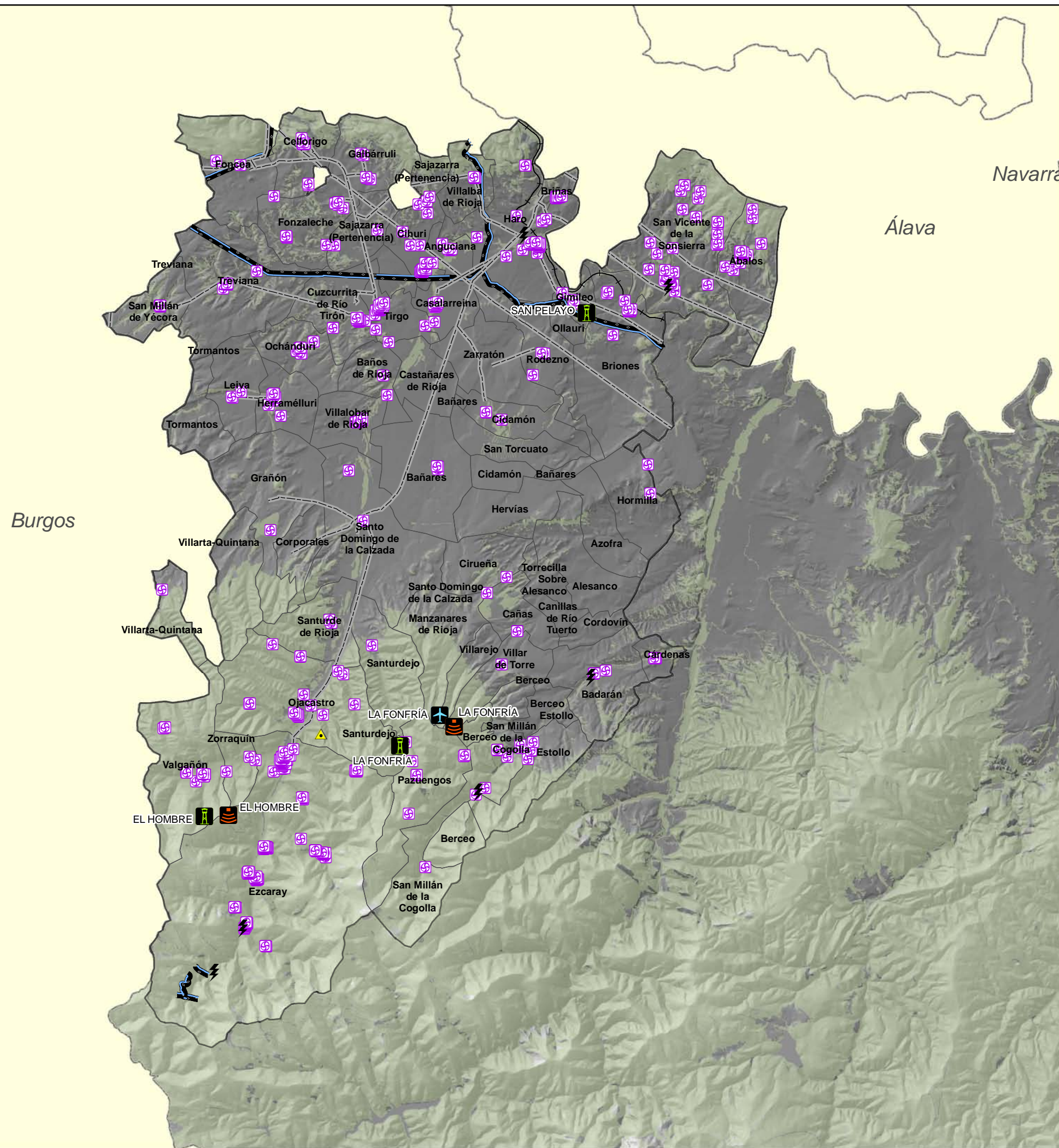

INFRASTRUCTURAS EN PELIGRO

- CENTRAL ELÉCTRICA
- ESTACIÓN METEOROLÓGICA
- PARQUE EÓLICO
- PATRIMONIO
- TORRE DE VIGILANCIA
- HELIPUERTO
- REPETIDOR
- PISTA DE ATERRIZAJE
- TENDIDO ELÉCTRICO
- GASODUCTO
- FERROCARRIL



Gobierno de La Rioja

Título
INFRASTRUCTURAS EN PELIGRO ZARIF OJA/CÁRDENAS

PLAN GENERAL DE PROTECCIÓN CONTRA INCENDIOS DE LOS SISTEMAS FORESTALES DE LA COMUNIDAD AUTÓNOMA DE LA RIOJA

Escala 1:225.000
Proyección UTM, Huso 30
Datum Europeo/ Elipsoide de Hayford

Fecha:
Enero 2011

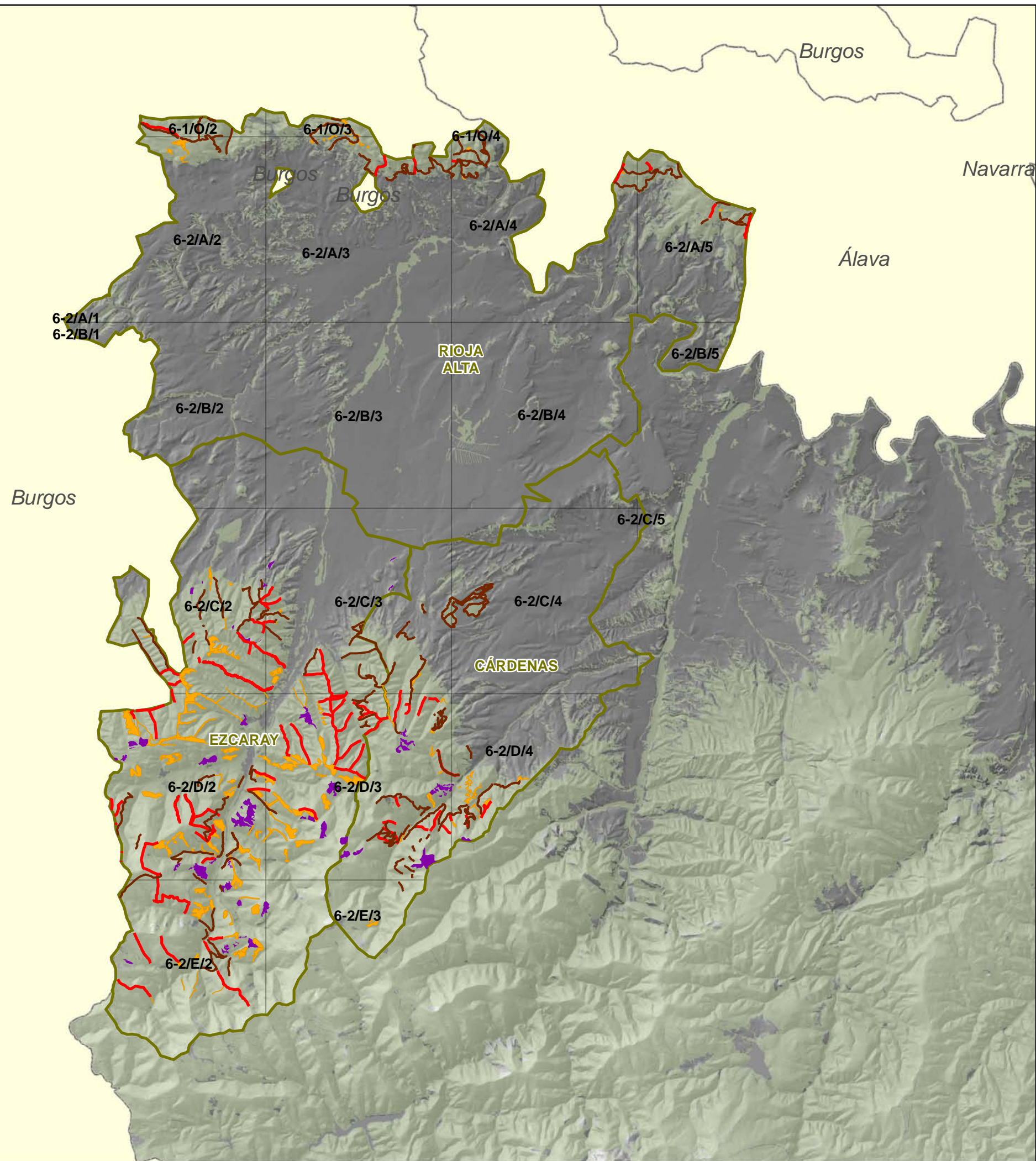

SELVICULTURA PREVENTIVA

- Fajas Cortafuegos
- Áreas Cortafuegos apoyadas en vial
- Desbroces
- Áreas Cortafuegos



<p>Gobierno de La Rioja</p>	Título
	SELVICULTURA PREVENTIVA ACTUAL ZARIF OJA/CÁRDENAS

PLAN GENERAL DE PROTECCIÓN CONTRA INCENDIOS DE LOS SISTEMAS FORESTALES DE LA COMUNIDAD AUTÓNOMA DE LA RIOJA

Escala 1:225.000 Proyección UTM, Huso 30 Datum Europeo/ Elipsolde de Hayford		Fecha: Enero 2011
--	--	----------------------