

Patrimonio natural

El agua marca el paisaje de **Mansilla de la Sierra**. Un embalse recoge las aguas de los arroyos de montaña: **Portilla, Gatón, Cambrones**, y **Calamantío**.

Desde la vertiente norte, bajan los cuantiosos cursos fluviales. Parten de las altas cumbres de la **Demanda** y **San Lorenzo**, donde encontramos algunos picos destacables como **Salineros** (2.093 m) los **Pancrudos** (2.072 m), **Cabeza Parda** (2.106 m),

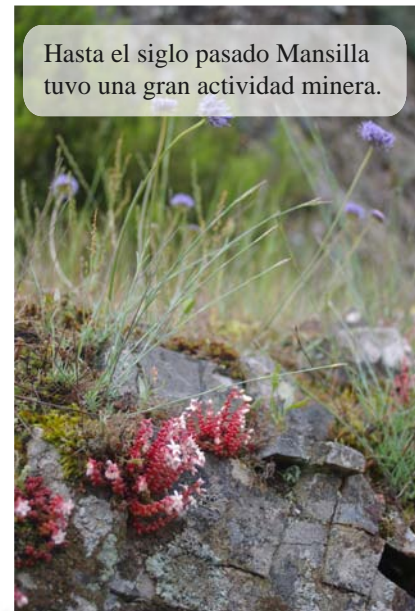

Hasta el siglo pasado Mansilla tuvo una gran actividad minera.

o el de mayor altura de La Rioja, el **San Lorenzo** (2.272 m). En el sur, la Sierra de **Urbión**, con el pico de las **Tres Provincias** (2.049 m) **Cobarajas** y **Cabeza Herrera**, propician el nacimiento del **Portilla**. Todos estos valles presentan **extensos bosques**, con **encinares**,

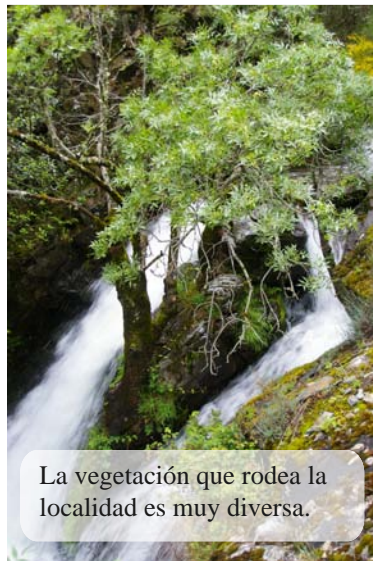

La vegetación que rodea la localidad es muy diversa.



Vista del embalse de Mansilla.

rebollares y **bosque mixto**, con **hayedo** en los barrancos cercanos al embalse. En las zonas

altas aparecen repoblaciones de **pino silvestre** y **negro**. La parte alta, más deforestada, está ocupada por **pastizales** y **brezales**. Cerca de la desembocadura del **Portilla** se encuentran los **quejigos** de Cerro Laguna, incluidos en el **Catálogo de Árboles y Arboledas Singulares de La Rioja**.



Piscardo, trucha común o colmilleja habitan en las aguas del embalse y en los cursos fluviales que lo rodean.

Patrimonio cultural

La primera localidad de **Mansilla** se encuentra sumergida bajo las aguas del embalse desde el año 1960. Del pueblo original sólo queda en pie la



En el pueblo actual las casas están adosadas.

ermita de Santa Catalina (S. XII), situada en un pequeño cerro. Cuando el nivel del pantano está bajo pueden verse las casas, calles e iglesia del

antiguo pueblo, incluso dar un paseo a través de las ruinas. La construcción del embalse motivó la edificación de un nuevo pueblo de casas homogéneas. El **punto de Suso**, de estilo medieval del siglo XVI, que hoy da la bienvenida a **Mansilla**, se recuperó después de 30 años de permanecer sumergido. Este puente estaba ubicado en el camino a **Villavelayo** y formaba parte de la **vía pecuaria de las 7 Villas**.



El puente de Suso fue recuperado del olvido.

Hasta el siglo XIX, la localidad contaba con una importante **actividad minera**, más de 40 explotaciones de cobre, plomo y hierro.

Fiestas y tradiciones

- 🌿 **La Cruz:** El 3 de mayo.
- 🌿 **La Cruz:** El 14 de septiembre. Cena popular.
- 🌿 **Elección de alcalde y alcaldesa de Mozos:** En el mes de agosto que sustituye a la tradición del Cachibirrio.
- 🌿 **Día de las 7 villas:** Segundo fin de semana de julio. Cada año un pueblo es el anfitrión.

Servicios

- 🌿 **Ayuntamiento:** Tel. 941 37 60 01 www.mansilla.org
- 🌿 **Bar:** Plza./ Mateo Matute, s/n
- 🌿 **Casa Islas:** Casa de las 7 Villas que cuenta con un museo permanente y ofrece actividades.
- 🌿 **Casa Rural “La Moniquilla”:** Tel. 676 918 689
- 🌿 **Área recreativa:** Santa Catalina, junto al embalse.



Algunos elementos del patrimonio histórico de Mansilla pudieron rescatarse de las aguas del embalse.

Actividades

Uno de los principales atractivos de Mansilla es su **embalse** que cuenta con una piscina flotante. Sus



El barranco Doncellares lleva a Covacalera.



El viejo pueblo se ve con el pantano bajo de nivel.

aguas también concentran a numerosos aficionados a la pesca. La localidad está rodeada de arroyos que ofrecen paseos muy recomendables, como el **Calamantío, Portilla** o **Gatón**. En el paraje de cerro **Laguna** hay 4 ejemplares de **quejigo** de porte majestuoso, incluidos en el **Catálogo de Árboles y Arboledas Singulares de La Rioja**. Los apasionados a la **espeleología** tienen en **Covacalera** una interesante cueva que cuenta con **"gours"** (bañeras naturales).

A la mina del Cambrones

Dificultad: baja

Tiempo: 3 h

Longitud: 7,5 km. (Ida y vuelta). Lineal.

Descripción: Partimos de la localidad de **Mansilla de la Sierra** caminando por la carretera en dirección a **Tabladás**. Tras aproximadamente 1 km y pasar una pronunciada curva, tomaremos un camino de tierra que asciende a la izquierda. Seguimos el camino que, a medida que gana altura, ofrece excelentes vistas del pantano. Sin titubeos, el sendero nos conduce hasta los cargaderos y otras instalaciones de la antigua mina. Los más intrépidos, pueden acceder a la mina por el sendero que va paralelo al río **Cambrones**, a unos 700 m del pueblo de **Mansilla**. Esta alternativa sube hasta el camino anterior por una empinada ladera que aunque está señalizada con hitos de piedra tiene cierto riesgo.



La genista florida o retama abunda en los alrededores de Mansilla.

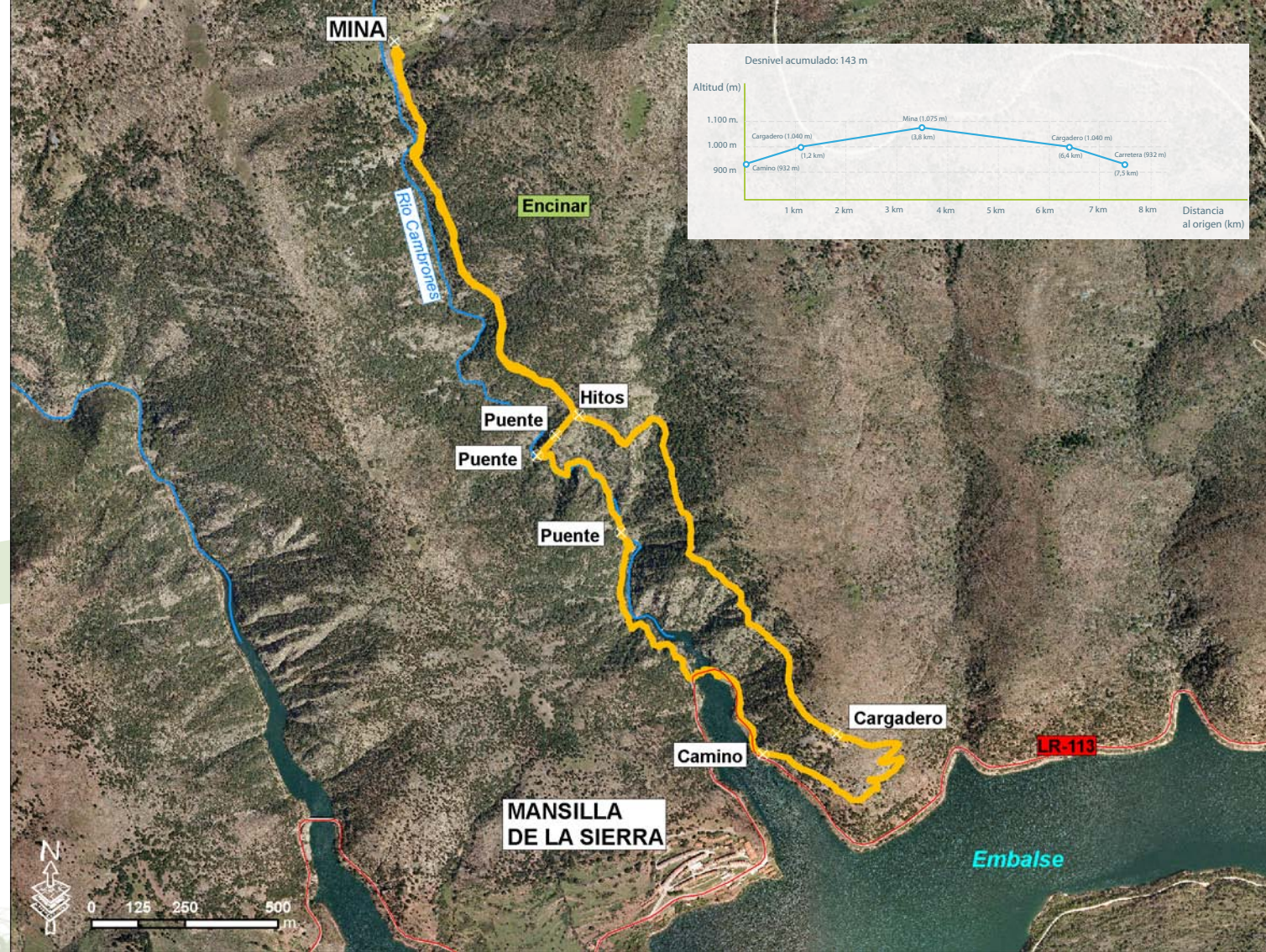

MANSILLA DE LA SIERRA

Un agradable paseo nos acerca a una antigua mina de las muchas que se explotaron durante siglos en la localidad de Mansilla de la Sierra