



Balsa de La Degollada (L1)

- **Nombre:** Balsa de La Degollada (L1)
- **Código INZH:** IH230045
- **Municipio:** Calahorra
- **Sup. y períim.:** 8,03 ha / 1.667,30 m
- **Coordenadas UTM (ETRS89):** 586024,11X/4680809,22 Y
- **Coordenadas geográficas (ETRS89):** 42°16'26,4"N/1°57'21,6"W
- **Categoría:** Artificial
- **Complejo:** Balsas de La Degollada.
- **Tipología:** Laguna artificial con fines de conservación.
- **Régimen hídrico:** Inundación permanente por aportes de L4.

- **Valores naturales:** Es el mayor humedal del complejo creado en 2002 como medida compensatoria por el recrecimiento del embalse de El Perdiguero (año 1988). Se encuentra en un entorno estepario bastante interesante. Invernan fochas y ánades reales. Cría el zampullín común, el rascón, la cigüeñuela y el chorlitejo chico. Hay concentraciones de cigüeña blanca en época postreproductora. Se han registrado agrupaciones de grullas de hasta 600 ejemplares durante la migración otoñal.
- **Estado de conservación:** Conservada. Uso público controlado. Se producen molestias por pesca de cangrejo rojo y uso peatonal de vías interiores.
- **Régimen de Protección:** Balsa protegida por el Plan Especial del Monte de Los Agudos y su área de influencia. Incluida en el Catálogo de Montes de Utilidad Pública de La Rioja.

Vista general



Localización



Mapa ortofoto

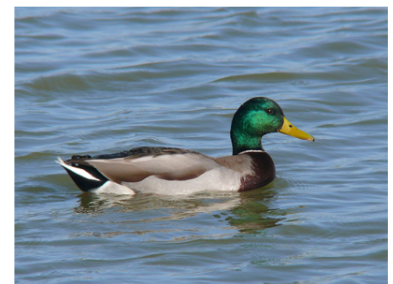
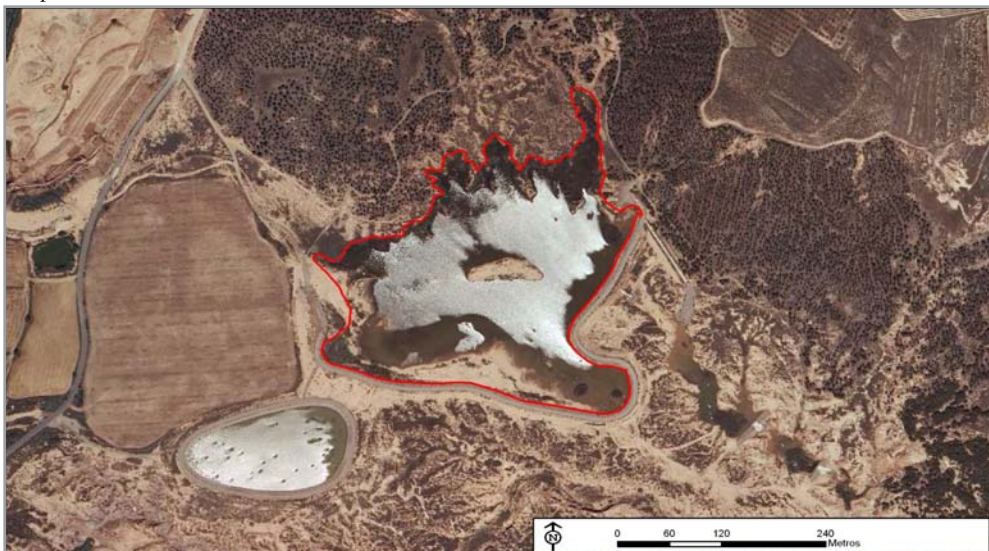

Ánade real (*Anas platyrhynchos*). I. Gámez