

555000

560000

4670000

4670000

4665000

4665000

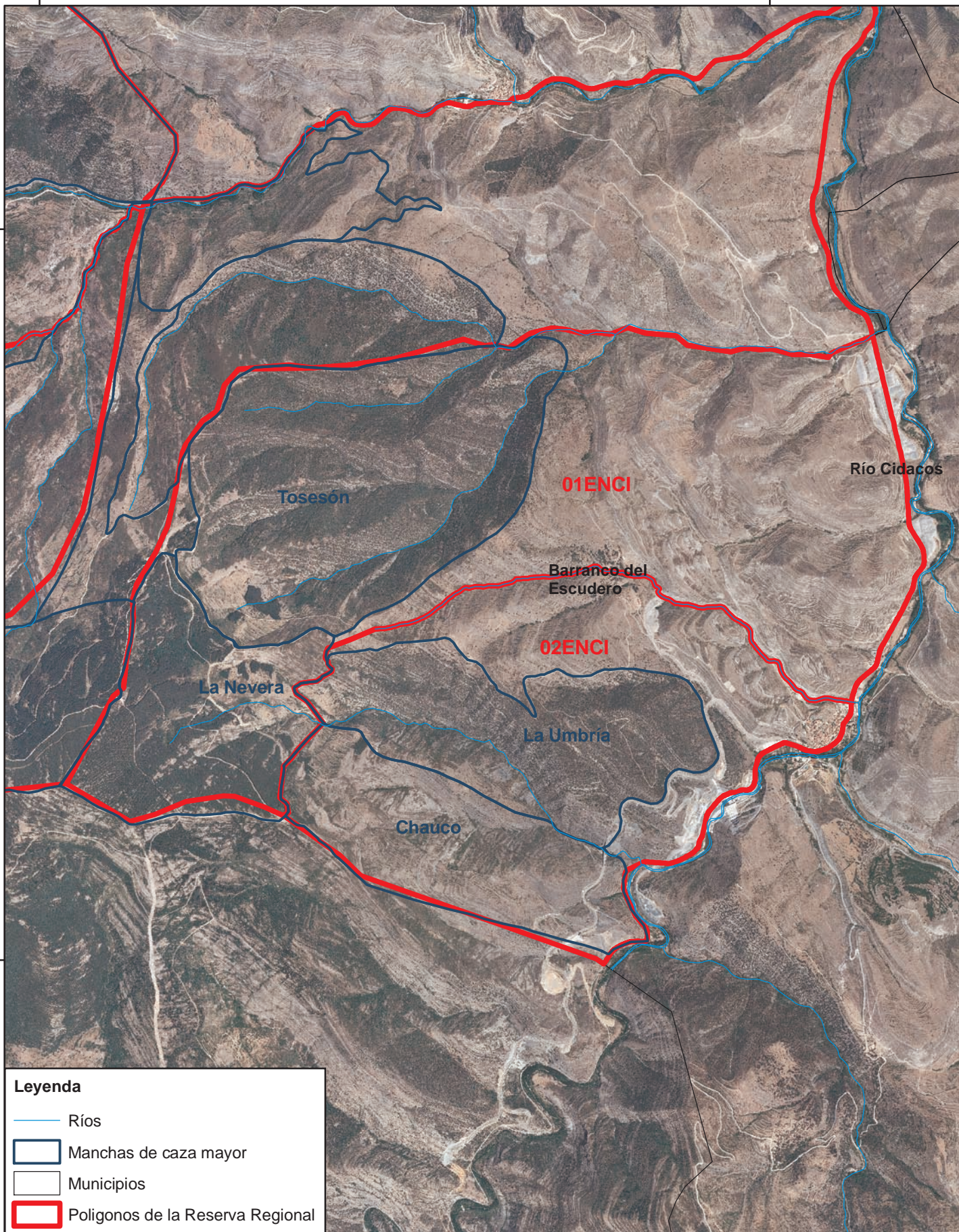

Leyenda

- Ríos
- Manchas de caza mayor
- Municipios
- Polígonos de la Reserva Regional



Gobierno de La Rioja

Agricultura, Ganadería y Medio Ambiente

Dirección General de Medio Natural

Área de Caza y Pesca

Título:

Segunda modificación del Plan Técnico de Caza de la Reserva Regional de Caza Cameros-Demanda y Cotos Sociales de La Rioja

Designación del plano:

División del polígono 01ENCI en 01ENCI y 02ENCI

Nº de plano:
14

Fecha:
Abril 2.014



E= 1: 35.000