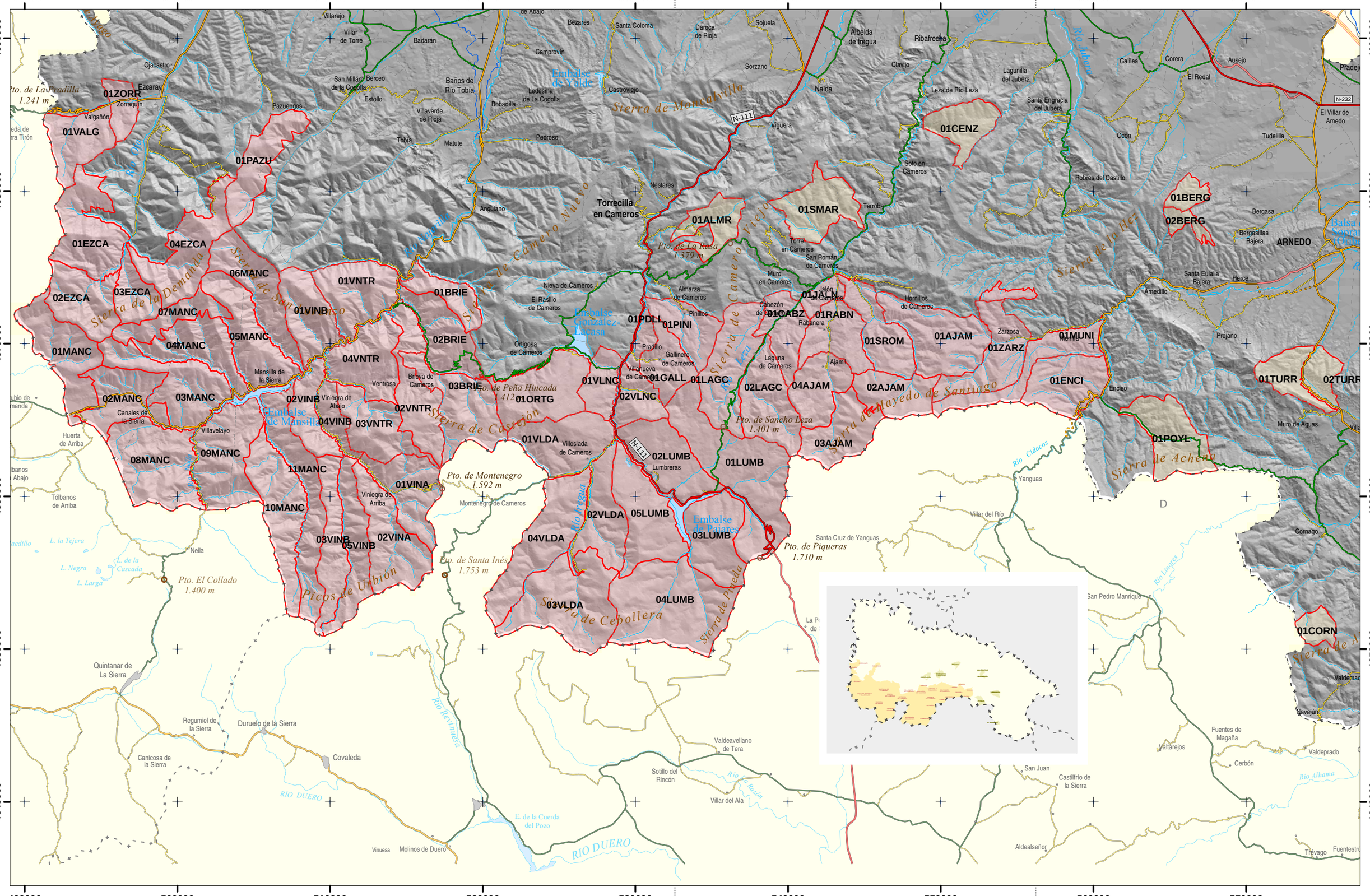

Gobierno de La Rioja
Agricultura, Ganadería y Medio Ambiente
Área de Caza y Pesca

0 5 10 Km
Escala 1: 225.000 (Impresión A3)
U.T.M. Zona 30 T. Elipsoide: GRS80. Datum: ETRS89
Información topográfica de base: IDERioja

Reserva Regional
Cotos Sociales
Poligonos de Caza

Límite provincial
Término municipal
U.T.M. 100x100 Km

Núcleos de Población
Núcleos <1000 habitantes
Núcleos >1000 habitantes

Autopista
Autovía
C. nacional
C. autonómica 1º
C. autonómica 2º
C. autonómica 3º

Camino Santiago
Ferrocarril
Pto. de montaña

Láminas de agua
Ríos y arroyos
Obras hidráulicas

Polígonos de la Reserva Regional de Caza Cameros-Demanda y Costos Sociales de La Rioja

Reserva Regional de Caza Cameros-Demanda