

DOCUMENTOS RECOMENDADOS

CHE, 1996. “*Plan hidrológico de la cuenca del Ebro*”. Disponible en <http://oph.chebro.es/PlanHidrologico/planH/indMEMOR.html>.

CHE (1997) “*Estudio de la red fluvial y los embalses de la cuenca del Ebro para la definición de actuaciones encaminadas al fomento de su uso social (varias provincias)*”. Zaragoza.

CHE (2000) “*Estudio de alternativas de regulación en la cuenca del Oja (La Rioja)*”.

CHE (2004) “*Perímetro de Protección de los Montes Obarenes*”

CHE, 2005. “*Informe 2005 sobre la aplicación de la Directiva Marco del Agua en la cuenca del Ebro*”. Disponible en <http://oph.chebro.es/DOCUMENTACION/DirectivaMarco/DemarcacionDirectivaM.htm>.

Gobierno de la Rioja (2000) “*Afecciones medioambientales y criterios de ordenación territorial para la implantación de centrales hidroeléctricas en La Rioja*”, Consejería de Turismo y Medio Ambiente del Gobierno de La Rioja.

Gobierno de la Rioja (2005) “*Delimitación de zonas inundables de la comunidad autónoma de La Rioja*”. Informe inédito. Logroño.

MOPTMA (1996) “*Planes integrales de cuenca de restauración hidrológico ambiental (PICRHA): cuenca del Ebro*”. Informe inédito. Madrid.

Gobierno de La Rioja (2005) “*Estudio por afección de los nitratos procedente de la agricultura en los acuíferos de La Rioja y delimitación de zonas vulnerables*”.

Gobierno de la Rioja (2006) “*Informe de revisión de las zonas vulnerables a la contaminación por nitratos de origen agrario y síntesis de*

**BORRADOR:
DOCUMENTACIÓN PREVIA PARA SU ANÁLISIS**

los trabajos realizados en la comunidad autónoma de La Rioja”.
Marzo 2006

Gobierno de la Rioja (2007) *“Trabajos sobre la evaluación y mejora del estado de las masas de agua superficiales y subterráneas de la comunidad autónoma de La Rioja según la directiva marco del agua (2000/60/ce): Cuenca Oja-Tirón”.*

Gobierno de La Rioja (PDA). *“Plan Director de Abastecimiento de la Comunidad Autónoma de La Rioja 2002-2015”.*

Gobierno de La Rioja (PSD) *“Plan Director de Saneamiento y Depuración de la Comunidad Autónoma de la Rioja 2000-2010 de la Rioja y su revisión 2006-2015”.* En fase de aprobación.

**BORRADOR:
DOCUMENTACIÓN PREVIA PARA SU ANÁLISIS**

MIEMBROS QUE HAN FORMADO PARTE DEL PROCESO DE PARTICIPACIÓN DEL PLAN HIDROLÓGICO DEL RÍO LEZA (por orden alfabético)

Equipo redacción informe

Por parte de la Confederación Hidrográfica del Ebro

- Calvo, Aurelio (apoyo en campo y propuesta medidas)
- Carceller Layer, Teresa (aguas subterráneas)
- Consejo, Carmen (tratamiento gráfico y redacción parte calidad)
- Costa Alandí, Carmen (calidad aguas subterráneas)
- De Pablo, Jose Javier (apoyo en campo y propuesta medidas)
- Durán, Concha (calidad ecológica)
- Galván Plaza, Rogelio (aspectos económicos y sequías)
- Galván Plaza, Jesús (estado concesional)
- García Vera, Miguel (coordinación)
- López Lobato, Esther (Caracterización económica)
- Losada, José Ángel (cartografía y GIS)
- Martín, Ana Cristina (documentalista de prensa)
- Omedas Margelí, Manuel (supervisión)
- Pallares, Juan José (tratamiento gráfico)
- Pardos, Miriam (análisis de presiones e impactos)
- San Román, Javier (supervisión)
- Sancho Tello, Vicente (calidad físico química y vertidos)
- Trillo, Silvia (tratamiento gráfico y redacción)

Por parte del Gobierno de La Rioja

- Clavijo, María José (Revisión parte La Rioja. Dirección General del Agua)
- Ruiz Tutor, Jesús (Revisión parte La Rioja. Dirección General del Agua)
- Oliván Marín, Rosa (Directora General del agua del Gobierno de La Rioja)
- Grupo de trabajo técnico de la DMA en La Rioja.

Equipo responsable de la participación pública

- Clavijo Izquierdo, María José
- López Lobato, Esther
- Oliván Marín, Rosa
- Omedas Margelí, Manuel (coordinación)
- Ruiz Tutor, Jesús
- Val, Isabel (responsable de edición e informes)
- Ausejo, José María (página WEB)
- Pujadas, Carmen (álbum fotográfico)
- Gil, José Lorenzo (cartelería)

Miembros Reunión 1 (Agentes sociales)

- ...

**PENDIENTE
DE
CELEBRAR**

Miembros Reunión 2 (Regantes)

- ...

**PENDIENTE
DE
CELEBRAR**

Miembros Reunión 3 (Agentes económicos)

- ...

**PENDIENTE
DE
CELEBRAR**

Miembros Reunión 4 (Alcaldes)

- ...

**PENDIENTE
DE
CELEBRAR**

Miembros Reunión 5 (Administración)

- ...

**PENDIENTE
DE
CELEBRAR**

Miembros Foro Queiles

- ...

**PENDIENTE
DE
CELEBRAR**

Para cualquier comentario o sugerencia contactar con:

Teléfono: 976 711051

Correo electrónico: dma@chebro.esSitio Web: www.chebro.es

**BORRADOR:
DOCUMENTACIÓN PREVIA PARA SU ANÁLISIS**

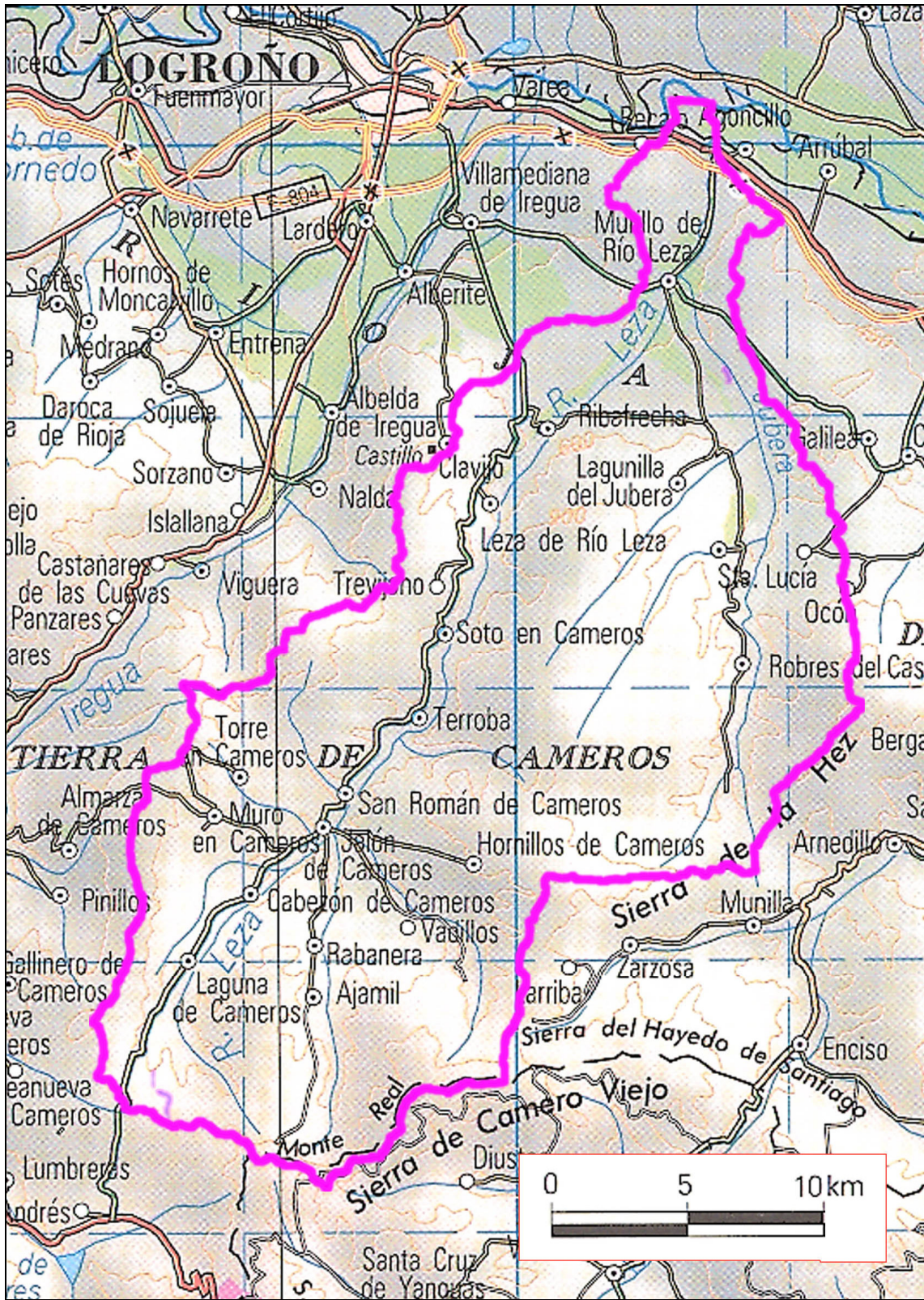

**BORRADOR:
DOCUMENTACIÓN PREVIA PARA SU ANÁLISIS**