

## Patrimonio natural

**Viniegra de Arriba** es el municipio de mayor altitud de las Siete Villas (1.182 m). Se sitúa en el suroeste de La Rioja, en un enclave natural de gran belleza. Uno de sus principales cursos fluviales es el arroyo de **Ormazal**, afluente de río **Urbión**. El **Ormazal** modela un valle muy encajado que se cierra por el oeste con el cerro **Rastraculos** (1.819 m) y el **Alto de la Traición** (1.909 m). La sierra de **Hormazas** y el puerto de **Montenegro**, en la vertiente este, hacen de límite natural con la provincia de Soria. Por el sur desciende el río **Castejón** hacia la localidad. El paisaje está dominado por **pastizales** y **brezales**, consecuencia directa del uso ganadero.

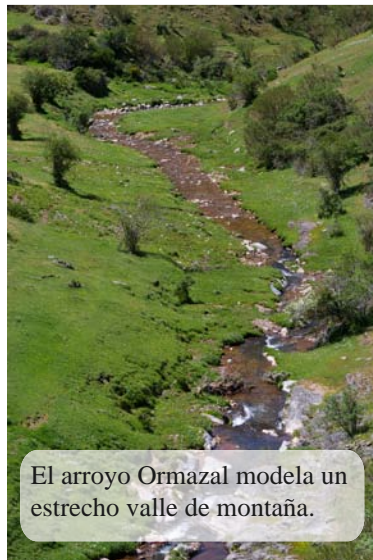

Viniegra de Arriba conserva aún restos de su pasado pastoril como la curiosa majada de El Ollano.



El arroyo Ormazal modela un estrecho valle de montaña.

Destacan las masas de **pino silvestre** y pequeños bosquetes de **quejigo** y **rebollo** en el límite con Soria. Los **hayedos** ocupan su espacio en los barrancos más umbríos. **Ciervo, jabalí, corzo, perdiz, liebre, conejo** y **truchas** son las principales especies que habitan en el territorio.



El mirlo acuático, en la imagen, junto con **verderones** serranos, **bisbita arbóreo**, **escribano montesino** o **lavandera cascadeña**, pueden verse junto al **cauce de los arroyos** o en las zonas de **matorral**.

## Patrimonio cultural

La localidad conserva casi intacta la fisonomía propia de los pueblos serranos. Casas y calles configuran una unidad armoniosa con la piedra como elemento protagonista. En el collado de **San Miguel**, a 300 m del pueblo, hay una **necrópolis romana**, que data del siglo I. En el conjunto del patrimonio artístico de la localidad destaca el edificio del Ayuntamiento, construido en sillería y que cuenta con un original reloj. Otros puntos de



Empedrado de una calle.

interés son la **iglesia de la Asunción**, la **ermita de la Magdalena** y la **fuelle de tres caños**. **Viniegra de Arriba**, junto con **Brieva**, son los dos únicos pueblos que han mantenido hasta hace poco la **trashumancia**. En los alrededores perviven **chozos**, **majadas**, **cañadas** y **veredas** que dan buena cuenta de su pasado merino.



Las fuente de los tres caños da la bienvenida en Viniegra de Arriba.

## Fiestas y tradiciones

- 🌿 **San Vicente:** El 22 de enero. Reparto de bollo.
- 🌿 **Sta. M<sup>a</sup> Magdalena:** Fiestas que se celebran el 22 de julio. Danzas tradicionales recuperadas.
- 🌿 **San Roque:** El 16 de agosto. Comida popular.
- 🌿 **Feria de ganado:** El 7 de septiembre los ganaderos se reúnen.
- 🌿 **El Simón:** El 28 de octubre. Fiesta donde los jóvenes pasean al *Simón* y la *Simona* por las calles y, después, los queman.
- 🌿 **Día de las 7 Villas:** Segundo fin de semana de julio. Cada año un pueblo es el anfitrión.

## Servicios

- 🌿 **Ayuntamiento:** Tel. 941 37 81 52 [www.viniegrade arriba.org](http://www.viniegrade arriba.org)
- 🌿 **Casa Rural “Lázaro”:** Tel. 941 37 80 11
- 🌿 **Bar “Monse”:** Tel. 941 37 80 11
- 🌿 **Bar “El Peso”:** Plza. del Ayuntamiento
- 🌿 **Área recreativa:** Campo La Calera



Las danzas tradicionales se han recuperado tras años de olvido.

## Actividades

El escarpado relieve de la localidad de **Viniegra de Arriba** ofrece variadas rutas (aunque sin señalizar) que sorprenderán al visitante con paisajes propios de alta montaña. Muy recomendable es el camino que parte de la localidad y discurre junto al arroyo de **Ormazal** para alcanzar, en la parte alta, un refugio, pastos y rediles. Otra propuesta interesante es la que nos acerca a la dolina o torca de



El pueblo mantiene un gran atractivo rústico.

**Hoyo Mingo**, a la que se puede acceder por la pista que va en dirección al alto de **“Las Tres Cruces”** y puerto de **Santa Inés**. Desde la localidad también parten distintos caminos tradicionales que se acercan a los pueblos limítrofes de **Ventrosa**, **Brieva de Cameros** o **Viniegra de Abajo**.



# A la majada de El Ollano

**Dificultad:** Medio-baja

**Tiempo:** 2 h 30 min

**Longitud:** 6 km. Circular.

**Descripción:** Salimos de **Viniegra de Arriba** en dirección a Montenegro. A unos 200 m, el quitamiedos se abre y parte una senda. Continuamos junto al arroyo por una **nogalera**. El camino se desdibuja, seguimos paralelo al río y a la carretera hasta alcanzar el área recreativa de **Campo La Calera**, en un **hayedo**. Situados frente a la puerta de un refugio ascendemos por un claro del bosque para tomar una senda que va a la derecha y conduce hasta un murete de piedra. Seguimos el muro que rodea la majada de **El Ollano** hasta llegar a un barranco que desciende por la parte contraria a la que hemos venido y alcanzar el punto de partida.



Detalle del murete que rodea la extensa majada de El Ollano.

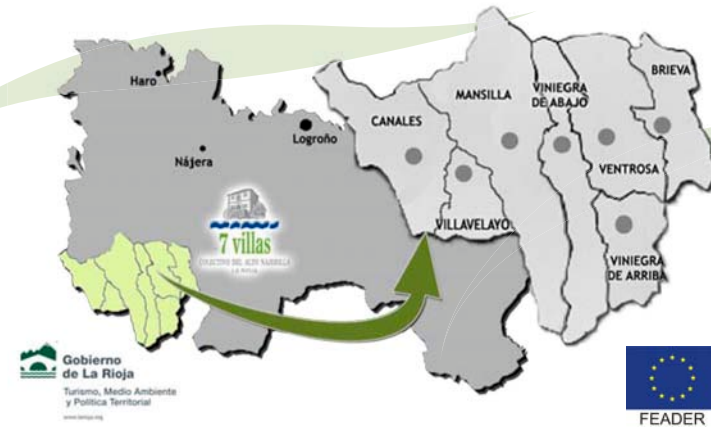
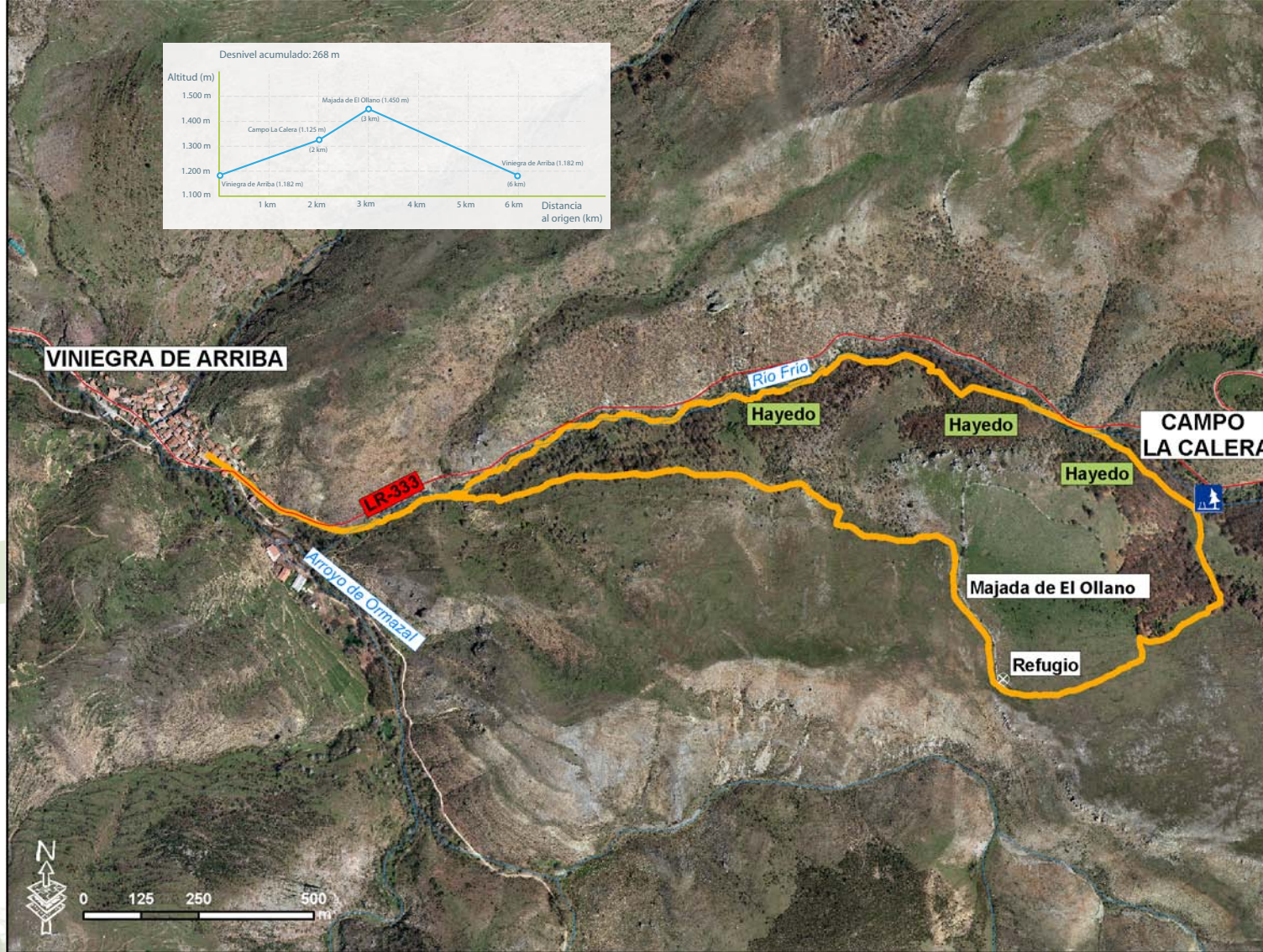

[www.7villas.org](http://www.7villas.org)

[www.larioja.org](http://www.larioja.org)



## VINIEGRA DE ARRIBA

Una ruta circular lleva al visitante a través de nogales y hayedos hasta una curiosa zona de pastos, la majada de El Ollano

