

Datos año 2024

# ACCIDENTES DE TRABAJO POR SOBRESFUERZOS

De los accidentes de trabajo<sup>(1)</sup> en 2024 el 36,1% fueron por sobreesfuerzos



**HOMBRES**

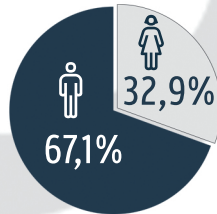

**MUJERES**



## ACTIVIDAD



 Industria manufacturera \_\_\_\_\_ 37,3% \_\_\_\_\_ 17,4%

 Construcción \_\_\_\_\_ 18,5% \_\_\_\_\_ 0,2%

 Comercio al por mayor y por menor;  
reparación vehículos motor \_\_\_\_\_ 11,0% \_\_\_\_\_ 19,7%

 Actividades sanitarias y de servicios sociales \_\_\_\_\_ 2,6% \_\_\_\_\_ 33,4%

 Actividades administrativas y servicios auxiliares \_\_\_\_\_ 6,0% \_\_\_\_\_ 11,0%



**EDAD**

De 40 a 54 años:



**41,6%**

De 49 a 59 años:



**47,9%**

## PARTE DEL CUERPO LESIONADA

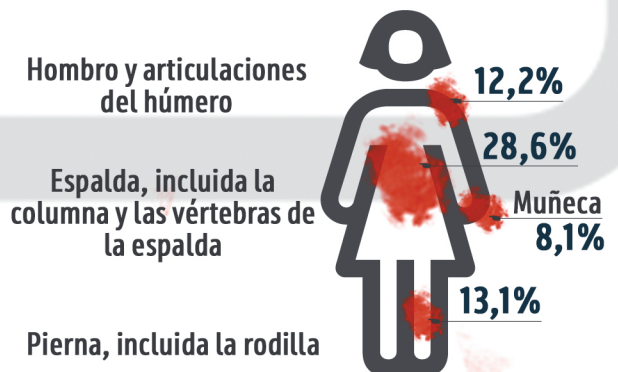
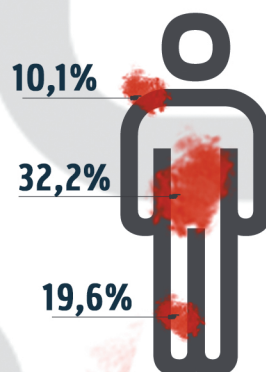

<sup>(1)</sup> 4.054 (Excluidos "in itinere" y en desplazamiento)