

DATOS ECONÓMICOS DE LAS ENTIDADES LOCALES DE LA RIOJA

Entidad Local: Treviana

N° habitantes: 176

PRESUPUESTO INICIAL DEL EJERCICIO 2016

GASTOS

CAPÍTULOS	CRÉDITOS	(%)
I. Personal	37.400,00	10,68%
II. Bienes corrientes	165.400,00	47,24%
III. Financieros	1.400,00	0,40%
IV. Transf. Corrientes	27.400,00	7,83%
TOTAL OP. CORR.	231.600,00	66,15%
VI. Inver. Reales	89.000,00	25,42%
VII. Transf. de Capital	2500,00	0,71%
VIII. Activos Fros.	0,00	0,00%
IX. Pasivos Fros.	27.000,00	7,71%
TOTAL OP.CAPITAL	118.500,00	33,85%
TOTAL GASTOS	350.100,00	100,00%

INGRESOS

CAPÍTULOS	PREVISIONES	(%)
I. Impuestos Directos	75.800,00	21,65%
II. Imp. Indirectos	2.000,00	0,57%
III. Tasas y otros Ingr.	102.500,00	29,28%
IV. Transf. Corrientes	51.000,00	14,57%
V. Ingr. Patrimoniales	52.300,00	14,94%
TOTAL OP. CORR.	283.600,00	81,01%
VI. Enaj. Inv. Reales	0,00	0,00%
VII. Transf. de Capital	66.500,00	18,99%
VIII. Activos Fros.	0,00	0,00%
IX. Pasivos Fros.	0,00	0,00%
TOTAL OP.CAPITAL	66.500,00	18,99%
TOTAL INGRESOS	350.100,00	100,00%

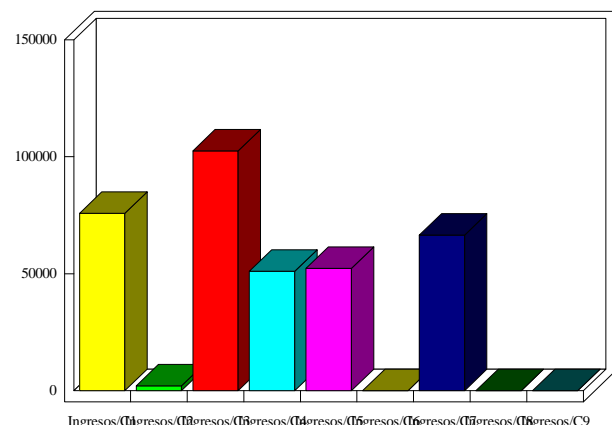
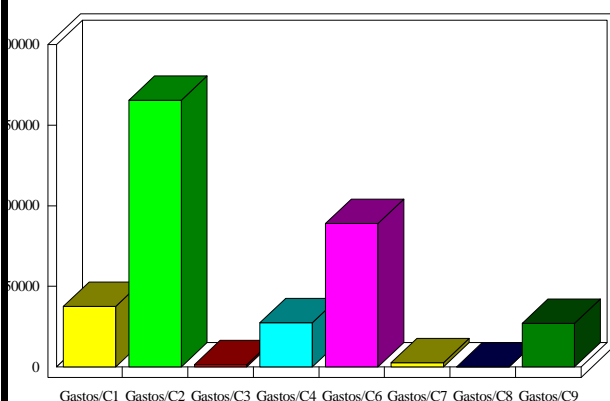

INDICADORES PRESUPUESTARIOS

Ahorro Bruto:	53.400,00	Indice Endeudamiento:	10,01%
Ahorro Neto:	25.000,00	Inversiones realizadas/hb.:	505,68