

DATOS ECONÓMICOS DE LAS ENTIDADES LOCALES DE LA RIOJA

Entidad Local: Torrecilla en Cameros

Nº habitantes: 519

PRESUPUESTO INICIAL DEL EJERCICIO 2016

GASTOS

CAPÍTULOS	CRÉDITOS	(%)
I. Personal	142.100,00	26,68%
II. Bienes corrientes	251.700,00	47,25%
III. Financieros	2.500,00	0,47%
IV. Transf. Corrientes	25.000,00	4,69%
TOTAL OP. CORR.	421.300,00	79,09%
VI. Inver. Reales	95.000,00	17,83%
VII. Transf. de Capital	16400,00	3,08%
VIII. Activos Fros.	0,00	0,00%
IX. Pasivos Fros.	0,00	0,00%
TOTAL OP.CAPITAL	111.400,00	20,91%
TOTAL GASTOS	532.700,00	100,00%

INGRESOS

CAPÍTULOS	PREVISIONES	(%)
I. Impuestos Directos	226.000,00	42,43%
II. Imp. Indirectos	10.000,00	1,88%
III. Tasas y otros Ingr.	95.200,00	17,87%
IV. Transf. Corrientes	121.000,00	22,71%
V. Ingr. Patrimoniales	49.100,00	9,22%
TOTAL OP. CORR.	501.300,00	94,11%
VI. Enaj. Inv. Reales	700,00	0,13%
VII. Transf. de Capital	30.700,00	5,76%
VIII. Activos Fros.	0,00	0,00%
IX. Pasivos Fros.	0,00	0,00%
TOTAL OP.CAPITAL	31.400,00	5,89%
TOTAL INGRESOS	532.700,00	100,00%

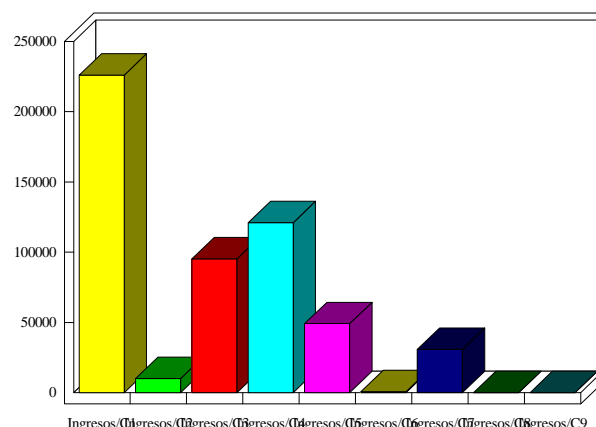
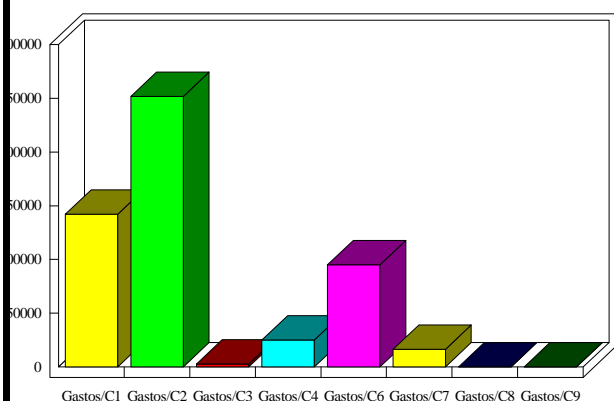

INDICADORES PRESUPUESTARIOS

Ahorro Bruto:	82.500,00	Indice Endeudamiento:	0,50%
Ahorro Neto:	80.000,00	Inversiones realizadas/hb.:	183,04