

DATOS ECONÓMICOS DE LAS ENTIDADES LOCALES DE LA RIOJA

Entidad Local: Ojacastro

Nº habitantes: 168

PRESUPUESTO INICIAL DEL EJERCICIO 2016

GASTOS

CAPÍTULOS	CRÉDITOS	(%)
I. Personal	46.955,00	12,88%
II. Bienes corrientes	157.765,00	43,27%
III. Financieros	0,00	0,00%
IV. Transf. Corrientes	7.500,00	2,06%
TOTAL OP. CORR.	212.220,00	58,20%
VI. Inver. Reales	152.400,00	41,80%
VII. Transf. de Capital	0,00	0,00%
VIII. Activos Fros.	0,00	0,00%
IX. Pasivos Fros.	0,00	0,00%
TOTAL OP.CAPITAL	152.400,00	41,80%
TOTAL GASTOS	364.620,00	100,00%

INGRESOS

CAPÍTULOS	PREVISIONES	(%)
I. Impuestos Directos	56.400,00	15,47%
II. Imp. Indirectos	5.000,00	1,37%
III. Tasas y otros Ingr.	41.350,00	11,34%
IV. Transf. Corrientes	40.800,00	11,19%
V. Ingr. Patrimoniales	83.070,00	22,78%
TOTAL OP. CORR.	226.620,00	62,15%
VI. Enaj. Inv. Reales	0,00	0,00%
VII. Transf. de Capital	138.000,00	37,85%
VIII. Activos Fros.	0,00	0,00%
IX. Pasivos Fros.	0,00	0,00%
TOTAL OP.CAPITAL	138.000,00	37,85%
TOTAL INGRESOS	364.620,00	100,00%

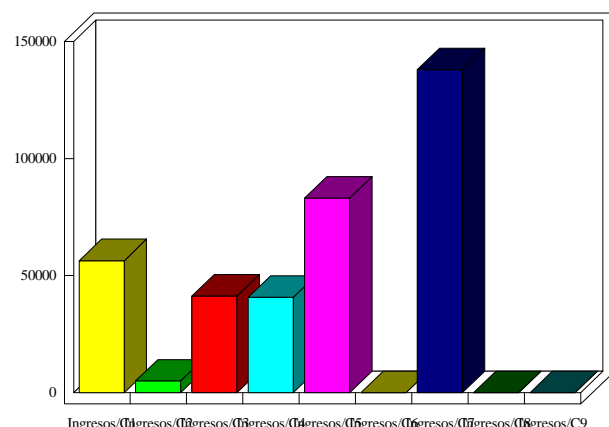
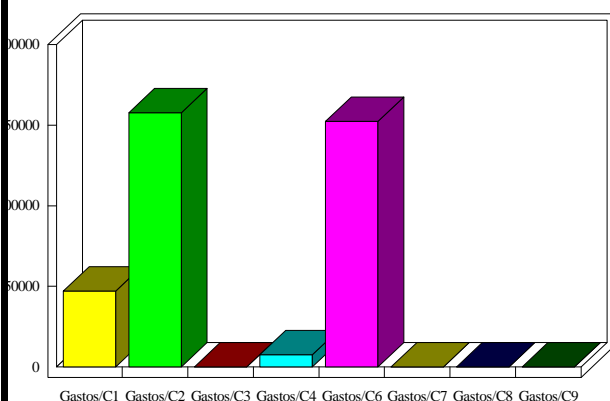

INDICADORES PRESUPUESTARIOS

Ahorro Bruto:	14.400,00	Indice Endeudamiento:	0,00%
Ahorro Neto:	14.400,00	Inversiones realizadas/hb.:	907,14