

DATOS ECONÓMICOS DE LAS ENTIDADES LOCALES DE LA RIOJA

Entidad Local: Murillo de Río Leza

Nº habitantes: 1683

PRESUPUESTO INICIAL DEL EJERCICIO 2016

GASTOS

CAPÍTULOS	CRÉDITOS	(%)
I. Personal	412.703,40	19,40%
II. Bienes corrientes	549.300,00	25,82%
III. Financieros	53.000,00	2,49%
IV. Transf. Corrientes	111.500,00	5,24%
TOTAL OP. CORR.	1.126.503,40	52,95%
VI. Inver. Reales	900.996,60	42,35%
VII. Transf. de Capital	0,00	0,00%
VIII. Activos Fros.	0,00	0,00%
IX. Pasivos Fros.	100.000,00	4,70%
TOTAL OP.CAPITAL	1.000.996,60	47,05%
TOTAL GASTOS	2.127.500,00	100,00%

INGRESOS

CAPÍTULOS	PREVISIONES	(%)
I. Impuestos Directos	680.500,00	31,99%
II. Imp. Indirectos	55.000,00	2,59%
III. Tasas y otros Ingr.	372.300,00	17,50%
IV. Transf. Corrientes	393.000,00	18,47%
V. Ingr. Patrimoniales	34.100,00	1,60%
TOTAL OP. CORR.	1.534.900,00	72,15%
VI. Enaj. Inv. Reales	10.000,00	0,47%
VII. Transf. de Capital	582.600,00	27,38%
VIII. Activos Fros.	0,00	0,00%
IX. Pasivos Fros.	0,00	0,00%
TOTAL OP.CAPITAL	592.600,00	27,85%
TOTAL INGRESOS	2.127.500,00	100,00%

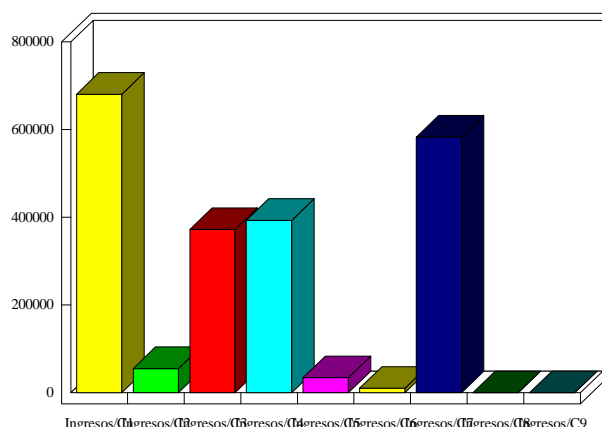
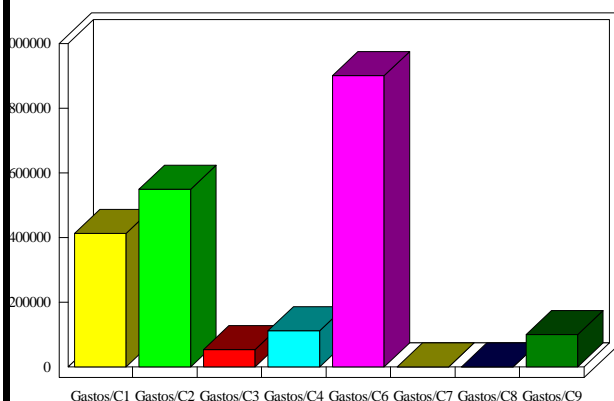

INDICADORES PRESUPUESTARIOS

Ahorro Bruto:	461.396,60	Indice Endeudamiento:	9,97%
Ahorro Neto:	308.396,60	Inversiones realizadas/hb.:	535,35